



ریاست جمهوری
سازمان برنامه و بودجه
مرکز آمار ایران

قیمت فروش محصولات و هزینه خدمات کشاورزی در مناطق روستایی کشور - سال ۱۳۹۹

مرکز آمار ایران

پیشگفتار

توجه به توسعه کشاورزی برای رسیدن به خودکفایی از یک سو و وضع زندگی روستاییان و فراهم آوردن زمینه‌های رشد و رفاه بیش‌تر آنان از سوی دیگر، از جمله هدف‌های اصلی برنامه‌های توسعه اقتصادی - اجتماعی کشور بشمار می‌آید. اجرای این برنامه‌ها و بررسی‌های مربوط به آن‌ها، آگاهی کامل از قیمت محصولات و هزینه خدمات کشاورزی را ضروری می‌نماید. بدین منظور مرکز آمار ایران در اجرای وظایف قانونی خود برای تهیه شاخص‌های قیمت از سال ۱۳۵۳ هر ساله (به استثنای سال‌های ۱۳۶۰ و ۱۳۷۰) هم‌زمان با اجرای طرح آمارگیری از قیمت خرده‌فروشی کالاها و خدمات مورد مصرف خانوارهای روستایی، آمارگیری از قیمت فروش محصولات و هزینه خدمات کشاورزی را نیز انجام داده و نتایج آن را منتشر کرده است. طی این مدت با بهره‌گیری از تجارب گذشته، بررسی نیازهای آماری و استفاده از نظرات ارائه شده توسط سازمان‌های ذیربط و افراد صاحب‌نظر، تجدید نظرهای اساسی در نحوه جمع‌آوری اطلاعات و تعیین تعداد اقلام مورد آمارگیری انجام گرفته است. به طوری که اجرای طرح از سال ۱۳۵۳ تنها با جمع‌آوری قیمت ۱۸ قلم محصول و یک قلم خدمت کشاورزی آغاز شد، از سال ۱۳۷۷ با ۸۴ قلم محصول، ۱۰ قلم خدمت ماشینی و ۱۱ قلم خدمت نیروی انسانی ادامه یافت. در سال ۱۳۸۵ با افزایش اقلام آمارگیری، پوشش محصولات و خدمات، شکل مطلوب‌تری به خود گرفت به طوری که نشریه حاضر شامل اطلاعات مربوط به ۱۱۷ قلم محصول (زراعی، باغی و دامی)، ۱۰ قلم خدمت ماشینی و ۱۱ قلم خدمت نیروی انسانی می‌باشد که این اطلاعات از مراجعه به آبدی‌های نمونه در هر دوره آمارگیری به دست آمده است. نشریه حاضر نتایج حاصل از اجرای آمارگیری فصلی در سال ۱۳۹۹ است که با مراجعه به آبدی‌های نمونه در دوره آمارگیری به دست آمده است. امید است که این اطلاعات ابزار مناسبی را برای انجام بررسی‌ها، برنامه‌ریزی‌های اقتصادی و تصمیم‌گیری‌های اجرایی، فراهم سازد. اعلام نظر و رهنمودهای پژوهشگران و دیگر علاقه‌مندان، در رفع نارسایی‌ها و بهبود کیفیت این طرح، مؤثر و موجب امتنان خواهد بود.

مرکز آمار ایران لازم می‌داند از تمامی همکاران سازمان مدیریت و برنامه ریزی و استانداری استان‌ها و مطلعین محلی که در اجرای این آمارگیری صمیمانه تلاش کرده‌اند سپاسگزاری نماید.

فهرست مندرجات

صفحه	عنوان
۱۱	مقدمه
۱۲	تعاریف و کلیات طرح
۱۵	گزیده یافته‌ها

نمودارهای منتخب

۲۵	قیمت فروش غلات (گندم) در کل کشور، گندم طی سال‌های ۱۳۶۹-۱۳۹۹
۲۵	قیمت فروش حبوب (عدس) در کل کشور، طی سال‌های ۱۳۶۹-۱۳۹۹
۲۶	قیمت فروش حبوب (نخود) در کل کشور، طی سال‌های ۱۳۶۹-۱۳۹۹
۲۶	قیمت فروش سبزیجات (سیب زمینی) در کل کشور، طی سال‌های ۱۳۶۹-۱۳۹۹
۲۷	قیمت فروش سبزیجات (پیاز) در کل کشور، طی سال‌های ۱۳۶۹-۱۳۹۹
۲۷	قیمت فروش سبزیجات (گوجه فرنگی) در کل کشور، طی سال‌های ۱۳۶۹-۱۳۹۹
۲۸	قیمت فروش محصولات جالیزی (هندوانه) در کل کشور، طی سال‌های ۱۳۶۹-۱۳۹۹
۲۸	قیمت فروش محصولات جالیزی (خریزه) در کل کشور، طی سال‌های ۱۳۶۹-۱۳۹۹
۲۹	قیمت فروش محصولات جالیزی (خیار) در کل کشور، طی سال‌های ۱۳۶۹-۱۳۹۹
۲۹	قیمت فروش علوفه (یونجه خشک) در کل کشور، طی سال‌های ۱۳۶۹-۱۳۹۹
۳۰	قیمت فروش میوه‌های دانه‌دار (سیب درختی) در کل کشور، طی سال‌های ۱۳۶۹-۱۳۹۹
۳۰	قیمت فروش میوه‌های دانه‌دار (انگور) در کل کشور، طی سال‌های ۱۳۶۹-۱۳۹۹
۳۱	قیمت فروش دام زنده (گوسفند) در کل کشور، طی سال‌های ۱۳۶۹-۱۳۹۹
۳۱	قیمت فروش دام زنده (گاو کمتر از دو سال پرواری) در کل کشور، طی سال‌های ۱۳۶۹-۱۳۹۹
۳۲	دستمزد کارگر کشاورزی (کارگر وجین کار (مرد)) در کل کشور، طی سال‌های ۱۳۶۹-۱۳۹۹
۳۲	دستمزد کارگر کشاورزی (کارگر وجین کار (زن)) در کل کشور، طی سال‌های ۱۳۶۹-۱۳۹۹
۳۳	دستمزد کارگر کشاورزی (کارگر میوه چین (مرد)) در کل کشور، طی سال‌های ۱۳۶۹-۱۳۹۹
۳۳	دستمزد کارگر کشاورزی (کارگر میوه چین (زن)) در کل کشور، طی سال‌های ۱۳۶۹-۱۳۹۹
۳۴	هزینه خدمات کشاورزی (شخم زمین آبی با تراکتور) در کل کشور، طی سال‌های ۱۳۶۹-۱۳۹۹
۳۴	هزینه خدمات کشاورزی (شخم زمین دیم با تراکتور) در کل کشور، طی سال‌های ۱۳۶۹-۱۳۹۹
۳۵	قیمت فروش دانه‌های روغنی (آفتابگردان روغنی) در کل کشور، طی سال‌های ۱۳۶۹-۱۳۹۹

مرکز آمار ایران

جداول آماری

۳۹.....	۱- متوسط قیمت فروش یک کیلوگرم از محصولات کشاورزی: ۱۳۹۹
۵۶.....	۲- متوسط قیمت فروش انواع دام زنده: ۱۳۹۹
۵۹.....	۳- متوسط قیمت فروش یک کیلوگرم از فراورده‌های دامی: ۱۳۹۹
۶۰.....	۴- متوسط هزینه انواع خدمات ماشینی کشاورزی برای یک هکتار: ۱۳۹۹
۶۲.....	۵- متوسط دستمزد یک روز کارگر کشاورزی: ۱۳۹۹
۶۴.....	۶- متوسط قیمت فروش یک کیلوگرم گندم در فصول و سال ۱۳۹۹
۶۵.....	۷- متوسط قیمت فروش یک کیلوگرم جو در فصول و سال ۱۳۹۹
۶۶.....	۸- متوسط قیمت فروش یک کیلوگرم نخود در فصول و سال ۱۳۹۹
۶۷.....	۹- متوسط قیمت فروش یک کیلوگرم لوبیا سفید در فصول و سال ۱۳۹۹
۶۸.....	۱۰- متوسط قیمت فروش یک کیلوگرم لوبیا قرمز در فصول و سال ۱۳۹۹
۶۹.....	۱۱- متوسط قیمت فروش یک کیلوگرم لوبیا چیتی در فصول و سال ۱۳۹۹
۷۰.....	۱۲- متوسط قیمت فروش یک کیلوگرم عدس در فصول و سال ۱۳۹۹
۷۱.....	۱۳- متوسط قیمت فروش یک کیلوگرم آفتابگردان روغنی در فصول و سال ۱۳۹۹
۷۲.....	۱۴- متوسط قیمت فروش یک کیلوگرم خربزه در فصول و سال ۱۳۹۹
۷۳.....	۱۵- متوسط قیمت فروش یک کیلوگرم هندوانه در فصول و سال ۱۳۹۹
۷۴.....	۱۶- متوسط قیمت فروش یک کیلوگرم خیار در فصول و سال ۱۳۹۹
۷۵.....	۱۷- متوسط قیمت فروش یک کیلوگرم هلو در فصول و سال ۱۳۹۹
۷۶.....	۱۸- متوسط قیمت فروش یک کیلوگرم انگور در فصول و سال ۱۳۹۹
۷۷.....	۱۹- متوسط قیمت فروش یک کیلوگرم گیلان در فصول و سال ۱۳۹۹
۷۸.....	۲۰- متوسط قیمت فروش یک کیلوگرم زردآلو در فصول و سال ۱۳۹۹
۷۹.....	۲۱- متوسط قیمت فروش یک کیلوگرم سیب درختی در فصول و سال ۱۳۹۹
۸۰.....	۲۲- متوسط قیمت فروش یک کیلوگرم بادام (بدون پوست سبز) در فصول و سال ۱۳۹۹
۸۱.....	۲۳- متوسط قیمت فروش یک کیلوگرم گردو (بدون پوست سبز) در فصول و سال ۱۳۹۹
۸۲.....	۲۴- متوسط قیمت فروش یک کیلوگرم چغندر قند در فصول و سال ۱۳۹۹
۸۳.....	۲۵- متوسط قیمت فروش یک کیلوگرم یونجه خشک در فصول و سال ۱۳۹۹
۸۴.....	۲۶- متوسط قیمت فروش یک کیلوگرم سیب زمینی در فصول و سال ۱۳۹۹
۸۵.....	۲۷- متوسط قیمت فروش یک کیلوگرم پیاز در فصول و سال ۱۳۹۹
۸۶.....	۲۸- متوسط قیمت فروش یک کیلوگرم گوجه فرنگی در فصول و سال ۱۳۹۹
۸۷.....	۲۹- متوسط قیمت فروش یک کیلوگرم بادنجان در فصول و سال ۱۳۹۹
۸۸.....	۳۰- متوسط قیمت فروش یک کیلوگرم عسل (با موم) در فصول و سال ۱۳۹۹
۸۹.....	۳۱- متوسط قیمت فروش یک کیلوگرم عسل (بدون موم) در فصول و سال ۱۳۹۹
۹۰.....	۳۲- متوسط قیمت فروش یک کیلوگرم گاو کمتر از دو سال پرواری (زنده) در فصول و سال ۱۳۹۹
۹۱.....	۳۳- متوسط قیمت فروش یک کیلوگرم گاو دو ساله و بیش تر ماده غیر شیری (زنده) در فصول و سال ۱۳۹۹
۹۲.....	۳۴- متوسط قیمت فروش یک کیلوگرم گوسفند و بره زنده پرواری در فصول و سال ۱۳۹۹
۹۳.....	۳۵- متوسط قیمت فروش یک کیلوگرم بز و بزغاله زنده پرواری در فصول و سال ۱۳۹۹
۹۴.....	۳۶- متوسط قیمت فروش یک کیلوگرم شیر گوسفند (چرخ نشده) در فصول و سال ۱۳۹۹

۳۷- متوسط قیمت فروش یک کیلوگرم شیر بز (چرخ نشده) در فصول و سال ۱۳۹۹.....	۹۵
۳۸- متوسط قیمت فروش یک کیلوگرم شیر گاو (چرخ نشده) در فصول و سال ۱۳۹۹.....	۹۶
۳۹- متوسط قیمت فروش یک کیلوگرم شیر گاومیش (چرخ نشده) در فصول و سال ۱۳۹۹.....	۹۷
۴۰- متوسط قیمت فروش یک کیلوگرم پشم گوسفند (شسته نشده) در فصول و سال ۱۳۹۹.....	۹۸
۴۱- متوسط هزینه شخم یک هکتار زمین آبی با تراکتور در فصول و سال ۱۳۹۹.....	۹۹
۴۲- متوسط هزینه شخم یک هکتار زمین دیم با تراکتور در فصول و سال ۱۳۹۹.....	۱۰۰
۴۳- متوسط هزینه دیسک یک هکتار زمین آبی با تراکتور در فصول و سال ۱۳۹۹.....	۱۰۱
۴۴- متوسط هزینه دیسک یک هکتار زمین دیم با تراکتور در فصول و سال ۱۳۹۹.....	۱۰۲
۴۵- متوسط هزینه درو و خرمنبوبی محصول یک هکتار زمین زراعی با کمباین (زمین آبی) در فصول و سال ۱۳۹۹.....	۱۰۳
۴۶- متوسط هزینه درو و خرمنبوبی محصول یک هکتار زمین زراعی با کمباین (زمین دیم) در فصول و سال ۱۳۹۹.....	۱۰۴
۴۷- متوسط دستمزد یک روز کارگر میوه‌چین (مرد) در فصول و سال ۱۳۹۹.....	۱۰۵
۴۸- متوسط دستمزد یک روز کارگر میوه‌چین (زن) در فصول و سال ۱۳۹۹.....	۱۰۶
۴۹- متوسط دستمزد یک روز کارگر دروگر غلات (مرد) در فصول و سال ۱۳۹۹.....	۱۰۷
۵۰- متوسط دستمزد یک روز کارگر وچین‌کار و تنک‌کار (مرد) در فصول و سال ۱۳۹۹.....	۱۰۸
۵۱- متوسط دستمزد یک روز کارگر وچین‌کار و تنک‌کار (زن) در فصول و سال ۱۳۹۹.....	۱۰۹
۵۲- متوسط دستمزد یک روز کارگر نه‌رکش و مرزبند (مرد) در فصول و سال ۱۳۹۹.....	۱۱۰
۵۳- متوسط دستمزد یک روز کارگر بیل‌زن زمین زراعی (مرد) در فصول و سال ۱۳۹۹.....	۱۱۱
۵۴- متوسط دستمزد یک روز کارگر بیل‌زن باغ (مرد) در فصول و سال ۱۳۹۹.....	۱۱۲

مقدمه

کشاورزی از دیرباز پیوسته اهمیت بسزایی داشته است. زیرا از یک سو مواد غذایی مورد نیاز جامعه از فعالیت این بخش تأمین می‌شود و از سوی دیگر مهم‌ترین منبع تأمین مواد اولیه صنایع غذایی بشمار رفته است. از جهت اشتغال نیز سهم قابل توجهی از نیروی انسانی جامعه در رده‌های مختلف فعالیت‌های بخش کشاورزی مشغول به کار می‌باشند. در حال حاضر کشاورزی در کشور ما محور توسعه اقتصادی قرار گرفته و توجه مسئولان و برنامه‌ریزان به آن معطوف شده است.

وجود آمار و اطلاعات بهنگام از فعالیت‌های مختلف بخش کشاورزی، ابزار اساسی برنامه‌ریزی و ارزیابی پیشرفت فعالیت‌ها و اقدام‌های انجام شده به حساب می‌آید و در این میان اطلاعات مربوط به قیمت فروش محصولات و هزینه خدمات کشاورزی نقش اساسی دارد. هر محصول کشاورزی هنگام گذر از مرحله تولید تا مصرف نهایی به علت تأثیر عوامل متعدد قیمت‌های متفاوتی پیدا می‌کند که در اصطلاح قیمت سرخرمن، قیمت عمده‌فروشی، قیمت خرده‌فروشی نامیده می‌شود. به منظور دستیابی به قیمتی که فقط ناشی از فعالیت‌های کشاورزی باشد لازم است تأثیر عواملی نظیر هزینه‌های حمل و نقل، انبارداری، سود واسطه‌ها و ... حذف شود. بدین جهت است که مرکز آمار ایران با تهیه طرح "قیمت فروش محصولات و هزینه خدمات کشاورزی" نسبت به جمع‌آوری اطلاعات مورد نظر اقدام می‌نماید.

اطلاعات به دست آمده از انجام این فعالیت کاربردهای متنوعی دارد که برخی از آن‌ها به شرح زیر است:

- تهیه شاخص قیمت تولیدکننده بخش کشاورزی
- برآورد ارزش تولید محصولات کشاورزی
- بررسی تفاوت بین قیمت فروش (سرخرمن) با قیمت عمده‌فروشی و قیمت خرده‌فروشی (قیمت مصرف‌کننده) محصولات کشاورزی

نتایج آمارگیری سال ۱۳۹۹ در نشریه حاضر در چهار بخش ارائه می‌گردد:

- بخش اول: تعاریف و کلیات طرح
- بخش دوم: گزیده یافته‌ها
- بخش سوم: نمودارها
- بخش چهارم: جداول متوسط فصلی قیمت فروش محصولات و هزینه خدمات کشاورزی به تفکیک استان

مرکز آمار ایران

بخش اول - تعاریف و کلیات طرح

الف - تعاریف

قیمت فروش محصول

قیمت فروش در این طرح عبارت است از متوسط قیمت فروش یک کیلوگرم از هر یک از محصولات کشاورزی در زمان معمول حداکثر برداشت آن که توسط کشاورزان در آبادی نمونه تولید شده باشد این قیمت را در اصطلاح قیمت سرخرمن می‌نامند.

ویژگی‌های قیمت فروش محصولات

قیمت‌های مورد نظر در این طرح چه در خصوص محصولات و چه در مورد هزینه خدمات کشاورزی قیمت‌های عملی و قطعی (نقدی یا جنسی) است.

بر این اساس مظنه قیمت، قیمت نوبرانه و قیمت محصولات پیش فروش شده جمع آوری نمی‌گردد.

قیمت فروش محصولاتی که در آبادی نمونه تولید اما خارج از آن به فروش رسیده پس از کسر هزینه‌های حمل و نقل و هزینه‌های واسطه‌گری (دلالی) منظور شده است.

محصولات کشاورزی به صورتی که حاصل فعالیت کشاورزی است قیمت‌گیری شده‌اند مگر در مواردی که محصول در عرف پس از تغییر شکل، فروخته شود.

قیمت محصولاتی که بعد از زمان معمول حداکثر برداشت، مدتی انبار شده و سپس به فروش رسیده‌اند، سؤال نشده است.

در این طرح قیمت، مقدار تولید و مقدار فروش غیر دولتی محصولات کشاورزی سؤال شده است و علاوه بر آن، قیمت و مقدار فروش پنج محصول: گندم، آفتابگردان روغنی، سویا، پنبه (وش) و سیب‌زمینی به ارگان‌های دولتی (سازمان مرکزی تعاون روستایی، سازمان پنبه و دانه‌های روغنی و کارخانجات دولتی پنبه پاک‌کنی و ...) نیز جداگانه در آبادی‌های نمونه پرسش شده است.

در این آمارگیری قیمت فروش، بسته به مورد بر حسب "کیلوگرم - ریال"، "مئقال - ریال" و "رأس - ریال" پرسش شده است. هزینه خدمات کشاورزی بر حسب واحد سطح متریک (هکتار) در آبادی نمونه سؤال می‌شود. دستمزد کارگر کشاورزی نیز بر حسب نفر "روز کار - ریال" سؤال و درج شده است.

هزینه خدمات کشاورزی

هزینه انجام خدمات ماشینی و دستمزد کارگران کشاورزی شامل وجه نقد بوده و در مواردی که به جای تمام یا قسمتی از آن غذا یا سهمی از محصول داده شده باشد، ارزش ریالی آن به قیمت روز پرداخت، برآورد و به وجه نقد دریافتی، اضافه شده است. در این آمارگیری در هر دوره مراجعه، هزینه انجام یک بار هر یک از خدمات کشاورزی (۱۰ قلم) به تفکیک زمین‌های آبی^(۱) و دیم^(۲) و نیز دستمزد یک روز کارگر کشاورزی (۱۱ قلم) سؤال شده است.

ب - کلیات طرح

۱- هدف

محاسبه متوسط فصلی قیمت فروش محصولات و هزینه خدمات کشاورزی در مناطق روستایی کشور به تفکیک استان.

۲- جامعه آماری

جامعه آماری این طرح عبارت است از تمامی آبادی‌های طرح سرشماری عمومی کشاورزی سال ۱۳۹۳.

۳- واحد آماری

از میان آبادی‌های مذکور، آبادی که دارای بیش‌ترین مقدار فروش محصول در هر استان، (بر اساس محاسبات انجام گرفته در مرکز) بودند به عنوان واحد آماری انتخاب شده است.

۴- چگونگی اجرای آمارگیری

به منظور جمع‌آوری قیمت فروش محصولات و هزینه خدمات عمده کشاورزی، پرسشنامه‌ای الکترونیکی شامل ۱۰۰ قلم محصول^(۳)، ۱۰ قلم خدمت ماشینی و ۱۱ قلم خدمت کارگر کشاورزی به همراه راهنمای آمارگیری و بازبینی آن‌ها تهیه شد که پس از برگزاری سمینارهای آموزشی با مراجعه آمارگیران به آبادی‌های نمونه و پرسش از مطلعین محلی در زمان آمارگیری تکمیل شده است.

۵- کنترل و بازبینی فنی پرسشنامه‌ها

پرسشنامه‌های تکمیل شده از آبادی‌های نمونه در هر دوره پس از بازبینی کارشناسان مربوط در استان‌ها و اطمینان از صحت آن‌ها، به مرکز آمار ایران ارسال و استخراج ماشینی طرح در قالب جدول‌های نهایی مربوط انجام می‌گیرد.

(۱) زمین‌های آبی: منظور زمین‌هایی است که زراعت انجام شده در آن آبیاری می‌شود و در عرف محلی آن را به نام زراعت آبی می‌شناسند.

(۲) زمین‌های دیم: منظور زمین‌هایی است که زراعت انجام شده در آن معمولاً آبیاری نمی‌شود و در عرف محلی آن را به نام زراعت دیم می‌شناسند.

(۳) شامل محصولات کشاورزی و انواع دام و فراورده‌های دامی است.

۶- فرمول‌های برآورد

قیمت محصول v در آبادی f ام در استان p ام در فصل s ام برای نوع b ام برابر است با:

P_{vfpsb}

($v=1$ و 2 و ... و 26)

($f=1$ و 2 و ... و m)

($p=1$ و 2 و ... و 30)

($s=1$ و 2 و 3 و 4)

($b=1$ تا u $1 < u < 4$)

که در آن:

v : اندیس شمارنده محصول یا خدمت

f : اندیس شمارنده تعداد آبادی‌های دارای اطلاع

p : کد استان

s : کد فصل

b : اندیس نوع محصول

۷-۱- محاسبه متوسط قیمت محصول یا خدمت v ام در آبادی f ام در استان p ام در فصل s ام

$$P_{vfps} = \frac{\sum_{b=1}^u P_{vfpsb} \cdot W_{vfpsb}}{\sum_{b=1}^u W_{vfpsb}}$$

که در این فرمول W_{vfpsb} برابر است با کل مقدار فروش محصول یا کل هزینه خدمت v ام از نوع b ام در آبادی f ام در استان p ام در فصل s ام.

۷-۲- محاسبه متوسط قیمت محصول یا خدمت v ام در استان p ام در فصل s ام

$$P_{vps} = \frac{\sum_{f=1}^m P_{vfps} \cdot W_{vfps}}{\sum_{f=1}^m W_{vfps}}$$

$$W_{vps} = \sum_{b=1}^u W_{vfpsb}$$

که در این فرمول:

۷-۳- محاسبه متوسط قیمت محصول یا خدمت v ام در فصل s ام در کل کشور

$$P_{vp} = \frac{\sum_{p=1}^{r_1} P_{vps} \cdot W_{vps}}{\sum_{p=1}^{r_1} W_{vps}}$$

که در این فرمول:

$$W_{vp} = \sum_{f=1}^m W_{vfps}$$

بخش دوم - گزیده یافته‌ها

الف - محصولات کشاورزی

۱- غلات

۱-۱- گندم

در سال ۱۳۹۹ قیمت فروش آزاد یک کیلوگرم گندم در کل کشور ۲۴۰۹۵ ریال بوده است. استان کرمان با ۳۰۵۴۶ ریال بیشترین و استان بوشهر با ۲۲۰۴۵ ریال کمترین قیمت فروش آزاد گندم را در کل کشور داشته‌اند. قیمت فروش به دولت این محصول در کل کشور ۲۵۰۱۸ ریال بوده که در نتیجه، متوسط قیمت‌های آزاد و فروش به دولت این محصول معادل ۲۴۸۳۰ ریال بوده است. متوسط قیمت فروش این محصول (آزاد و دولتی) نسبت به سال ۹۸ معادل ۴۴,۲ درصد افزایش داشته است.

۱-۲- جو

در سال ۱۳۹۹ قیمت فروش یک کیلوگرم جو در کل کشور ۲۰۸۷۲ ریال بوده است. استان زنجان با ۲۶۵۷۴ ریال بیشترین و استان سیستان و بلوچستان با ۱۸۲۵۱ ریال کمترین قیمت فروش را داشته‌اند. قیمت فروش این محصول معادل ۱۱,۲ درصد نسبت به سال ۹۸ افزایش داشته است.

۱-۳- شلتوک

در سال ۱۳۹۹ قیمت فروش یک کیلوگرم شلتوک در کل کشور به رقم ۹۸۳۳۲ ریال رسید. بیشترین و کمترین قیمت‌های فروش به ترتیب به اصفهان با ۱۴۲۶۵۵ ریال و استان زنجان با ۸۴۴۰۲ ریال اختصاص داشته است. قیمت فروش این محصول نسبت به سال ۹۸ افزایشی معادل ۵۳,۹ درصد نشان می‌دهد.

۱-۴- ذرت دانه‌ای

در سال ۱۳۹۹ قیمت فروش یک کیلوگرم ذرت دانه‌ای در کل کشور ۳۵۹۹۵ ریال بوده است. استان کرمان با ۳۸۱۲۷ ریال بیشترین و استان ایلام با ۲۴۲۱۳ ریال کمترین قیمت فروش در کل کشور را داشته‌اند. قیمت فروش این محصول نسبت به سال ۹۸ معادل ۱۰۲,۰ درصد افزایش داشته است.

۲- حبوبات

۲-۱- نخود

قیمت فروش یک کیلوگرم نخود در سال ۱۳۹۹ در کل کشور ۹۶۳۲۸ ریال بوده است که استان فارس با ۱۷۲۲۶۰ ریال بیشترین و استان مازندران با ۵۲۱۲۳ ریال کمترین قیمت فروش را در کل کشور داشته‌اند. قیمت فروش این محصول نسبت به سال ۹۷ افزایشی معادل ۶۲,۳ درصد داشته است.

۲-۲- عدس

در سال ۱۳۹۹ قیمت فروش یک کیلوگرم عدس در کل کشور به رقم ۱۴۰۴۴۴ ریال رسید که استان آذربایجان غربی با ۱۸۴۱۹۴ ریال بیشترین و استان لرستان با ۹۹۹۷۱ ریال کمترین قیمت فروش را در کل کشور داشته است. قیمت فروش این محصول نسبت به سال قبل معادل ۱۴۳,۸ درصد افزایش داشته است.

۳- دانه‌های روغنی

۳-۱- آفتابگردان روغنی

قیمت فروش یک کیلوگرم آفتابگردان روغنی در سال ۱۳۹۹ در کل کشور معادل ۱۸۵۶۰۷ ریال بوده است که استان آذربایجان شرقی با ۲۰۸۷۳۸ ریال بیشترین و استان آذربایجان غربی با ۱۱۹۸۵۸ ریال کمترین قیمت فروش را داشته‌اند. قیمت فروش این محصول نسبت به سال ۹۸ معادل ۹۸,۶ درصد افزایش داشته است.

۳-۲- کلزا

در سال ۱۳۹۹ قیمت فروش یک کیلوگرم کلزا در کل کشور ۴۶۲۴۷ ریال بوده است. استان آذربایجان غربی با ۵۲۹۹۲ ریال بیشترین و استان همدان با ۴۰۹۱۰ ریال کمترین قیمت فروش در کل کشور را داشته‌اند. قیمت فروش این محصول نسبت به سال ۹۸ معادل ۳۵,۶ درصد افزایش یافته است.

۴- محصولات لیفی

۴-۱- پنبه (وش)

در سال ۱۳۹۹ قیمت فروش یک کیلوگرم پنبه در کل کشور ۱۱۱۷۷۳ ریال بوده است که استان فارس با ۱۴۸۴۳۱ ریال بیشترین و استان سمنان با ۷۱۱۵۸ ریال کمترین قیمت فروش را در کل کشور داشته‌اند. قیمت فروش این محصول نسبت به سال ۹۷ معادل ۷۰,۸ درصد افزایش داشته است.

۵- محصولات جالیزی

۵-۱- هندوانه

در سال ۱۳۹۹ قیمت فروش یک کیلوگرم هندوانه در کل کشور ۱۶۰۲۹ ریال بوده است. استان هرمزگان با ۲۰۷۹۱ ریال بیشترین و استان اردبیل با ۵۴۲۷ ریال کمترین قیمت فروش را در کل کشور داشته‌اند. قیمت فروش این محصول نسبت به سال قبل معادل ۱۲۵,۴ درصد افزایش یافته است.

۵-۲- خربزه

در سال مورد بررسی قیمت فروش یک کیلوگرم خربزه در کل کشور ۲۴۳۹۲ ریال بوده است. استان اصفهان با ۳۳۹۹۰ ریال بیشترین و استان سیستان و بلوچستان با ۱۳۰۸۹ ریال کمترین قیمت فروش را در کل کشور داشته‌اند. قیمت فروش این محصول نسبت به سال ۹۸ معادل ۵۴,۱ درصد افزایش نشان می‌دهد.

۵-۳- خیار

در سال ۱۳۹۹ قیمت فروش یک کیلوگرم خیار در کل کشور به رقم ۴۹۷۷۱ ریال رسید. استان کردستان با ۹۵۳۸۰ ریال بیشترین و استان خوزستان با ۱۵۴۷۷ ریال کمترین قیمت فروش را در کل کشور داشته‌اند. قیمت فروش خیار نسبت به سال ۹۸ افزایش ۱۴۶,۲ درصدی داشته است.

۶- سبزیجات

۶-۱- سیب‌زمینی

در سال ۱۳۹۹ قیمت فروش یک کیلوگرم سیب‌زمینی در کل کشور ۲۳۶۸۹ ریال بوده است. استان گلستان با ۳۳۸۲۸ ریال بیشترین و استان لرستان با ۱۵۱۶۳ ریال کمترین قیمت فروش را در کل کشور داشته‌اند. قیمت فروش این محصول در سال ۹۸ نسبت به سال ۹۷ معادل ۹۰,۳ درصد افزایش داشته است.

۶-۲- گوجه‌فرنگی

در سال ۱۳۹۹ قیمت فروش یک کیلوگرم گوجه‌فرنگی در کل کشور ۱۵۳۷۹ ریال بوده است. بالاترین قیمت فروش را استان خوزستان با ۴۱۹۲۴ ریال و پایین‌ترین قیمت فروش را استان خراسان شمالی با ۵۳۱۵ ریال داشته‌اند. قیمت فروش این محصول نسبت به سال قبل معادل ۷,۸ درصد کاهش داشته است.

۶-۳- بادمجان

در سال ۱۳۹۹ قیمت فروش یک کیلوگرم بادمجان در کل کشور ۱۷۹۵۱ ریال بوده است. استان کرمان با ۴۴۵۶۴ ریال بالاترین و استان لرستان با ۳۹۵۸ ریال پایین‌ترین قیمت فروش را در کل کشور داشته‌اند. قیمت فروش این محصول نسبت به سال ۹۷ معادل ۳۲,۳ درصد افزایش داشته است.

۶-۴- پیاز

در سال مورد بررسی قیمت فروش یک کیلوگرم پیاز در کل کشور ۲۳۲۵۴ ریال بوده است. استان هرمزگان با ۶۲۱۰۸ ریال بالاترین قیمت فروش و استان لرستان با ۱۰۰۰۰ ریال پایین‌ترین قیمت فروش را در کل کشور داشته‌اند. قیمت فروش این محصول نسبت به سال قبل معادل ۱۰۴,۹ درصد افزایش داشته است.

۷- محصولات علوفه‌ای

۷-۱- یونجه

در سال ۱۳۹۹ قیمت فروش یک کیلوگرم یونجه در کل کشور ۱۹۱۶۳ ریال بوده است. استان البرز با ۲۱۶۹۹ ریال بیشترین و استان سیستان و بلوچستان با ۱۲۱۷۴ ریال کمترین قیمت فروش در کل کشور را داشته‌اند. قیمت فروش این محصول نسبت به سال ۹۷ معادل ۶۵,۳ درصد افزایش نشان می‌دهد.

۷-۲- شبدر خشک

در سال ۱۳۹۹ قیمت فروش یک کیلوگرم شبدر در کل کشور ۱۹۸۵۷ ریال بوده است. استان کرمانشاه با ۲۳۰۵۳ ریال بیشترین و استان کردستان با ۱۳۴۷۴ ریال کمترین قیمت فروش در کل کشور را داشته‌اند. قیمت فروش این محصول نسبت به سال قبل معادل ۹۴,۵ درصد افزایش داشته است.

۸- میوه‌های هسته‌دار

۸-۱- زردآلو

در سال ۱۳۹۹ قیمت فروش یک کیلوگرم زردآلو در کل کشور برابر ۶۶۰۰۲ ریال بوده است. استان تهران با ۹۶۰۱۲ ریال بیشترین و استان زنجان با ۲۴۴۶۸ ریال کمترین قیمت فروش را در کل کشور داشته‌اند. قیمت فروش زردآلو نسبت به سال ۹۷ معادل ۴۹,۳ درصد افزایش داشته است.

۸-۲- هلو

در سال ۱۳۹۹ قیمت فروش یک کیلوگرم هلو در کل کشور ۴۲۲۰۰ ریال بوده است. استان ایلام با ۵۵۳۷۲ ریال بیشترین و استان زنجان با ۱۵۴۵۳ ریال کمترین قیمت فروش در کل کشور را داشته‌اند. قیمت فروش این محصول نسبت به سال قبل معادل ۳۳,۱ درصد افزایش نشان می‌دهد.

۹- میوه‌های دانه‌دار

۹-۱- سیب‌درختی

قیمت فروش یک کیلوگرم سیب‌درختی در سال ۱۳۹۹ در کل کشور ۲۷۳۶۴ ریال بوده است. استان یزد با ۶۹۸۴۰ ریال و استان زنجان با ۱۴۵۷۹ ریال به ترتیب بالاترین و پایین‌ترین قیمت فروش این محصول را در کل کشور داشته‌اند. قیمت فروش این محصول نسبت به سال ۹۷ معادل ۱۲,۸ درصد کاهش داشته است.

۹-۲- انگور

در سال ۱۳۹۹ قیمت فروش یک کیلوگرم انگور در کل کشور ۳۳۵۳۹ ریال بوده است. بیشترین و کمترین قیمت فروش در کل کشور ۵۲۸۰۱ و ۲۱۶۳۹ ریال بوده که به ترتیب به استان‌های ایلام و چهارمحال و بختیاری تعلق داشته است. قیمت فروش این محصول نسبت به سال ۹۷ معادل ۱۷,۹ درصد افزایش نشان می‌دهد.

۱۰- مرکبات

۱۰-۱- پرتقال

در سال ۱۳۹۹ قیمت فروش یک کیلوگرم پرتقال در کل کشور ۱۶۱۱۶ ریال بوده است. استان فارس با ۴۸۸۳۳ ریال بیشترین و استان مازندران با ۱۴۸۵۴ ریال کمترین قیمت فروش در کل کشور را داشته‌اند. قیمت فروش این محصول نسبت به سال ۹۷ معادل ۱۱,۶ درصد افزایش یافته است.

۱۰-۲- نارنگی

در سال ۱۳۹۹ قیمت فروش یک کیلوگرم نارنگی در کل کشور ۱۸۹۱۹ ریال بوده است. استان فارس با ۴۶۱۴۳ ریال بیشترین و استان گیلان با ۱۲۵۹۷ ریال کمترین قیمت فروش در کل کشور را داشته‌اند. قیمت فروش این محصول نسبت به سال ۹۷ معادل ۷,۶ درصد کاهش داشته است.

ب- دام و فراورده‌های دامی

۱- دام

۱-۱- گوسفند و بره زنده پرواری

در سال مورد بررسی قیمت فروش یک کیلوگرم گوسفند و بره زنده در کل کشور ۴۰۴۴۳۵ ریال بوده است. استان کرمان با ۴۹۳۳۵۰ ریال بالاترین و استان آذر بایجان شرقی با ۳۷۱۶۵۹ ریال پایین‌ترین قیمت فروش را در کل کشور داشته‌اند. قیمت فروش این محصول نسبت به سال ۹۷ معادل ۷۲,۳ درصد افزایش یافته است.

۱-۲- گاو کمتر از دو سال پرواری

در سال ۱۳۹۹ قیمت فروش یک کیلوگرم گاو کمتر از دو سال پرواری زنده در کل کشور ۳۲۵۴۳۹ ریال بوده است. استان کرمان با ۴۵۱۰۳۷ ریال بیشترین و استان قم با ۲۹۶۰۰۸ ریال کمترین قیمت فروش را در کل کشور داشته‌اند. قیمت فروش این محصول نسبت به سال ۹۷ برابر ۳۷,۲ درصد افزایش داشته است.

۲- فراورده‌های دامی

۲-۱- پشم گوسفند (شسته نشده)

در سال ۱۳۹۹ قیمت فروش یک کیلوگرم پشم گوسفند (شسته نشده) در کل کشور ۳۷۱۵۷ ریال بوده است. استان خراسان جنوبی با ۶۵۷۶۸ ریال و استان کردستان با ۸۷۰۷ ریال به ترتیب بالاترین و پایین‌ترین قیمت فروش را در کل کشور داشته‌اند. قیمت فروش این محصول نسبت به سال قبل معادل ۶۹,۳ درصد افزایش داشته است.

۲-۲- شیر گوسفند (چرخ نشده)

در سال ۱۳۹۹ قیمت فروش یک کیلوگرم شیر گوسفند چرخ نشده در کل کشور ۵۹۳۶۰ ریال بوده است که نسبت به سال ۹۷ افزایش ۳۰,۹ درصدی داشته است. استان خراسان رضوی با ۸۶۵۳۰ ریال بالاترین و استان سیستان و بلوچستان با ۲۲۸۶۸ ریال پایین‌ترین قیمت فروش را در کل کشور داشته‌اند.

۳-۲- شیر گاو (چرخ نشده)

در سال ۱۳۹۹ قیمت فروش یک کیلوگرم شیر گاو چرخ نشده در کل کشور ۲۲۲۸۶ ریال بوده است که نسبت به سال ۹۷ افزایش ۴۰,۸ درصدی داشته است. استان بوشهر با ۳۷۸۵۰ ریال بالاترین و استان آذربایجان غربی با ۱۷۵۶۸ ریال پایین‌ترین قیمت فروش را در کشور داشته‌اند.

ج - خدمات کشاورزی

۱- خدمات ماشینی

۱-۱- شخم زمین زراعی آبی با تراکتور

در سال ۱۳۹۹ هزینه یک‌بار شخم یک هکتار زمین زراعی آبی با تراکتور در کل کشور ۲۴۶۶۰۵۸ ریال بوده است. استان گیلان با ۷۲۷۵۵۱۰ ریال و استان ایلام با ۱۳۷۸۳۱۹ ریال به ترتیب بیشترین و کمترین هزینه انجام این خدمت را در کل کشور داشته‌اند. متوسط هزینه انجام این خدمت نسبت به سال ۹۷ معادل ۳۷,۳ درصد افزایش نشان می‌دهد.

۱-۲- شخم زمین زراعی دیم با تراکتور

در سال مورد بررسی هزینه یک‌بار شخم یک هکتار زمین زراعی دیم با تراکتور در کل کشور ۱۷۳۵۷۸۰ ریال بوده است. استان مازندران با ۵۹۲۱۸۲۲ ریال و استان ایلام با ۱۳۶۷۷۱۸ ریال به ترتیب بیشترین و کمترین هزینه انجام این خدمت را در کل کشور داشته‌اند. متوسط هزینه انجام این خدمت نسبت به سال ۹۷ معادل ۳۲,۳ درصد افزایش داشته است.

۱-۳- دیسک زمین آبی با تراکتور

در سال ۱۳۹۹ هزینه یک‌بار دیسک یک هکتار زمین زراعی آبی با تراکتور در کل کشور ۱۱۵۸۲۴۹ ریال بوده است. استان گیلان با ۴۱۸۹۳۵۵ ریال و استان قم با ۶۷۹۳۲۳ ریال به ترتیب بیشترین و کمترین هزینه انجام این خدمت را در کل کشور داشته‌اند. متوسط هزینه انجام این خدمت نسبت به سال ۹۷ معادل ۴۰,۵ درصد افزایش داشته است.

۱-۴- دیسک زمین دیم با تراکتور

در سال مورد بررسی هزینه یک‌بار دیسک یک هکتار زمین زراعی دیم با تراکتور در کل کشور ۷۰۶۴۶۶ ریال بوده است. استان گیلان با ۴۲۵۰۰۰۰ ریال و استان مرکزی با ۵۹۱۸۰۳ ریال به ترتیب بیشترین و کمترین هزینه انجام این خدمت را در کل کشور داشته‌اند. متوسط هزینه انجام این خدمت نسبت به سال ۹۷ معادل ۸,۹ درصد افزایش نشان می‌دهد.

۲- خدمات نیروی انسانی

۱-۲- کارگر میوه‌چین (مرد)

در سال ۱۳۹۹ دستمزد روزانه یک نفر کارگر میوه‌چین مرد در کل کشور ۸۱۶۷۵۳ ریال بوده است. استان زنجان با ۱۲۱۳۶۸۷ ریال و استان سیستان و بلوچستان با ۵۱۶۲۴۵ ریال به ترتیب بالاترین و پایین‌ترین سطح دستمزد را در کل کشور داشته‌اند. سطح این دستمزد نسبت به سال ۹۷ معادل ۵۲,۹ درصد افزایش یافته است.

۲-۲-کارگر میوه‌چین (زن)

در سال مورد بررسی دستمزد روزانه یک نفر کارگر میوه‌چین زن در کل کشور ۵۷۸۹۹۰ ریال بوده است. استان زنجان با ۱۰۹۸۹۸۰ ریال و استان گلستان با ۳۹۷۱۱۳ ریال به ترتیب بالاترین و پایین‌ترین سطح دستمزد را در کل کشور داشته‌اند. سطح این دستمزد نسبت به سال ۹۷ معادل ۴۲,۱ درصد افزایش داشته است.

۲-۳-دروگر غلات (مرد)

در سال ۱۳۹۹ دستمزد روزانه یک نفر کارگر دروگر غلات مرد در کل کشور ۱۰۶۸۸۸۱ ریال بوده است. استان گیلان با ۱۵۱۹۳۴۳ ریال بالاترین و استان سیستان و بلوچستان با ۵۰۰۰۰۰ ریال پایین‌ترین سطح دستمزد را در کل کشور داشته‌اند. به طور متوسط سطح این دستمزد نسبت به سال ۹۷ معادل ۳۰,۷ درصد افزایش یافته است.

۲-۴-کارگر وجین‌کار و تنک‌کار (مرد)

در سال ۱۳۹۹ دستمزد روزانه یک نفر کارگر وجین‌کار و تنک‌کار مرد در کل کشور ۷۶۳۲۱۸ ریال بوده است. استان مازندران با ۱۲۱۵۱۴۵ ریال و استان گلستان با ۴۱۷۳۵۱ ریال به ترتیب بالاترین و پایین‌ترین سطح دستمزد را در کل کشور داشته‌اند. متوسط سطح این دستمزد نسبت به سال ۹۷ معادل ۳۱,۳ درصد افزایش داشته است.

۲-۵-کارگر وجین‌کار و تنک‌کار (زن)

در سال مورد بررسی، دستمزد روزانه یک نفر کارگر وجین‌کار و تنک‌کار زن در کل کشور معادل ۷۴۱۲۹۸ ریال بوده است. استان گیلان با ۱۳۲۶۳۳۲ ریال و استان خراسان رضوی با ۳۷۶۲۰۹ ریال به ترتیب بالاترین و پایین‌ترین سطح دستمزد را در کل کشور داشته‌اند. متوسط این دستمزد نسبت به سال ۹۷ معادل ۲۶,۰ درصد افزایش یافته است.



بخش سوم
نمودارهای منتخب

مرکز آمار رای ایران

قیمت فروش غلات در کل کشور، طی سال‌های ۱۳۶۹-۱۳۹۹ گندم

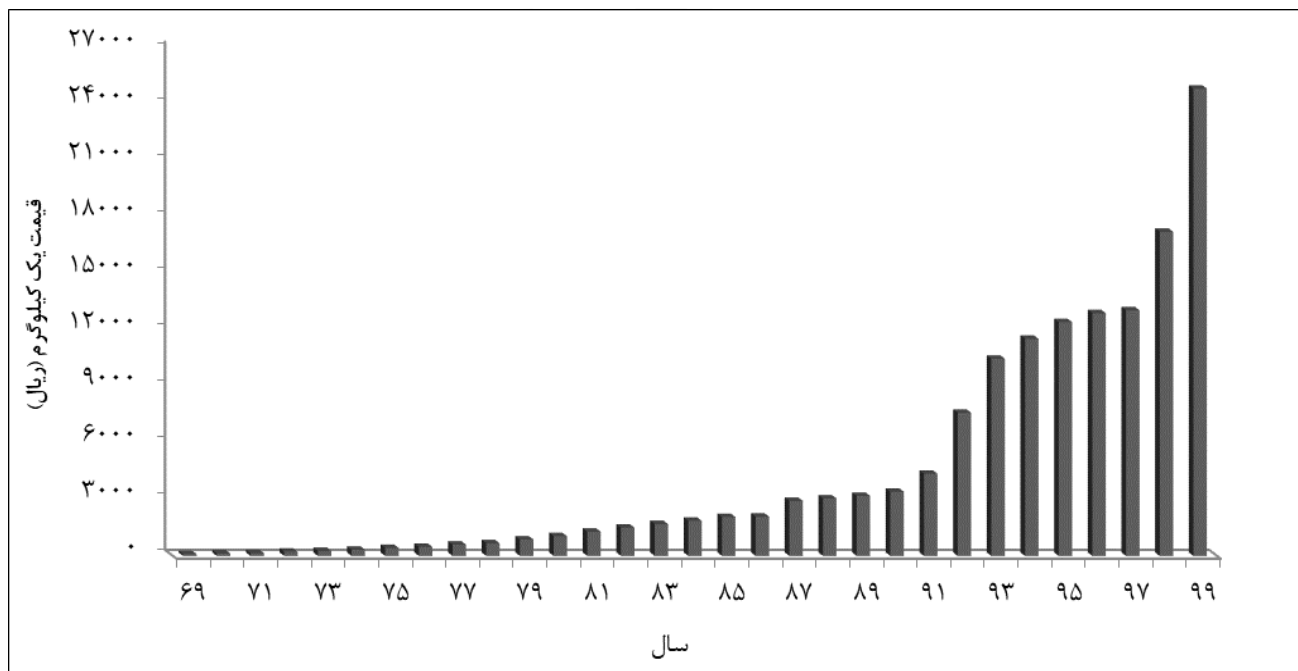

قیمت فروش حبوب در کل کشور، طی سال‌های ۱۳۶۹-۱۳۹۹ عدس

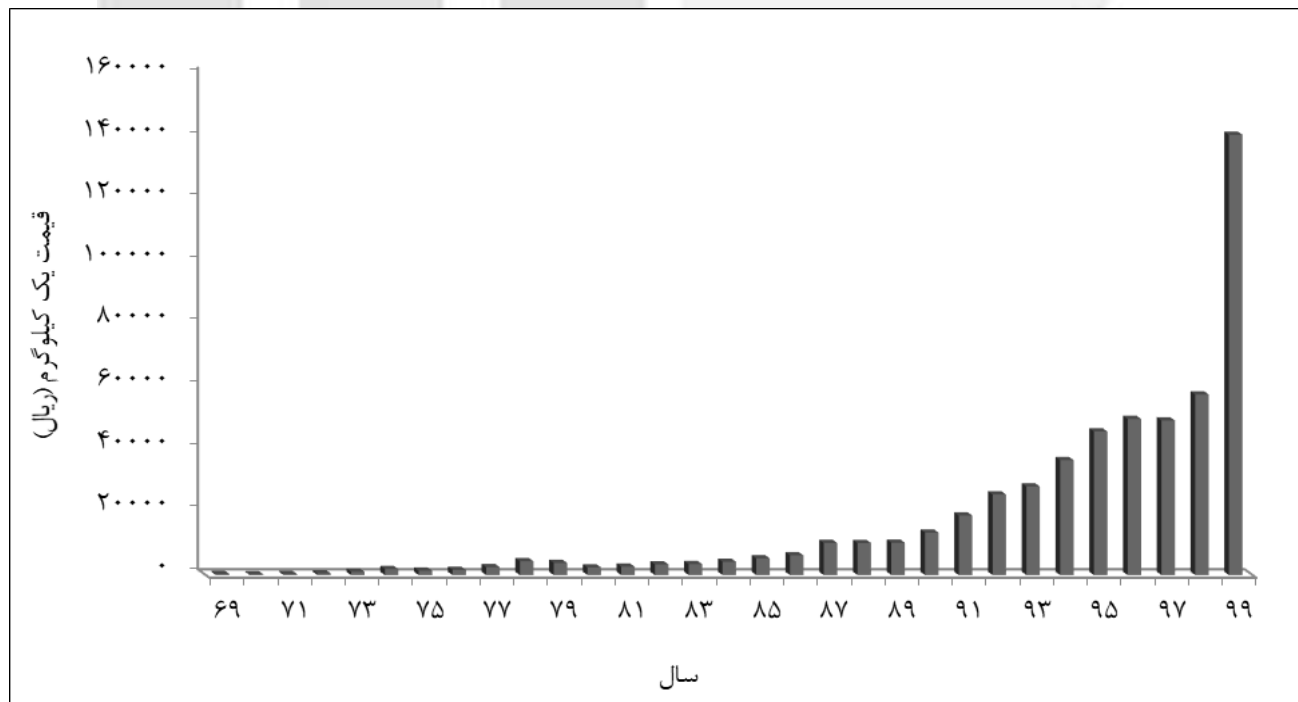

نخود

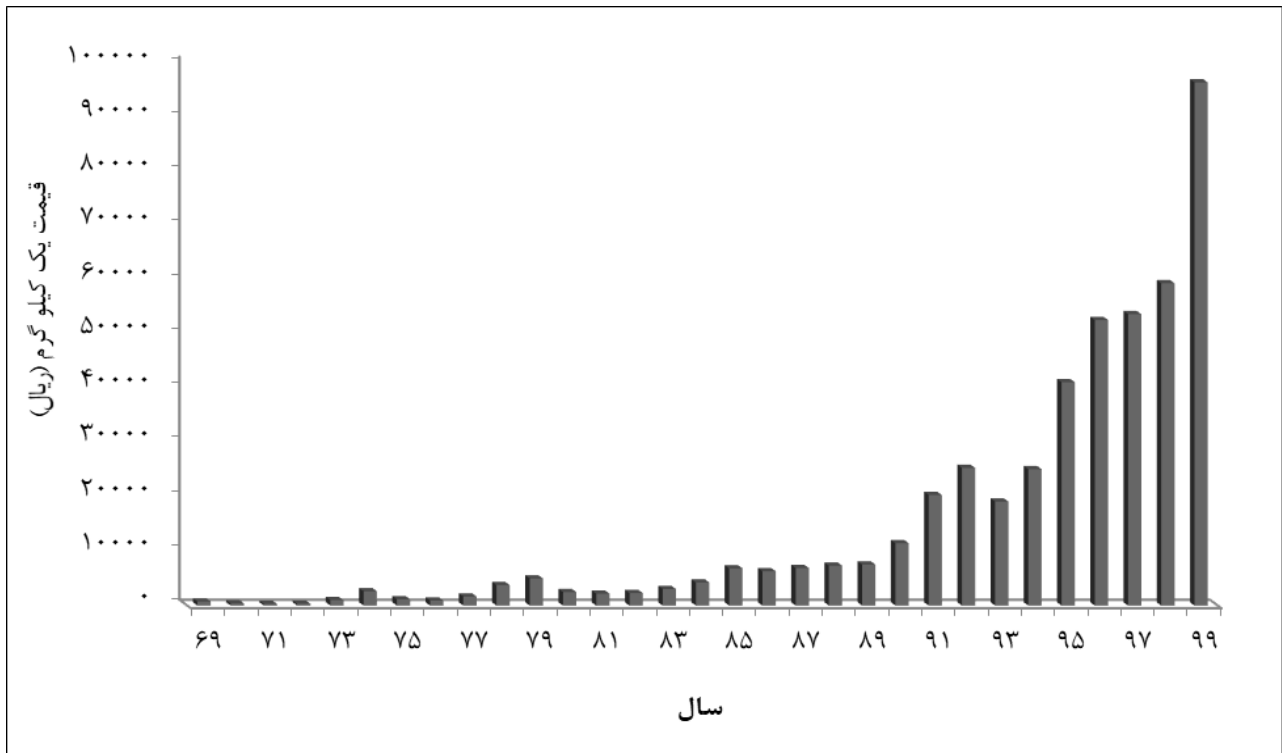

قیمت فروش سبزیجات در کل کشور، طی سال‌های ۱۳۶۹-۱۳۹۹

سیب زمینی

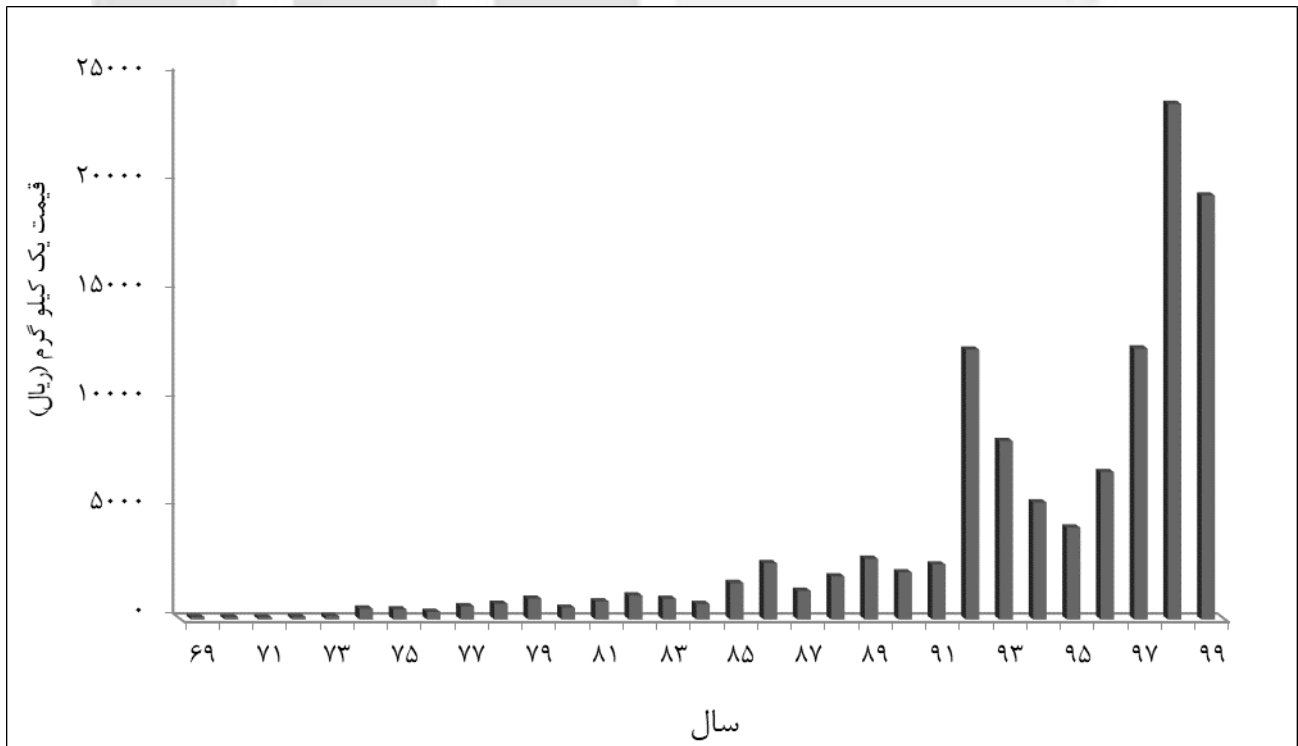

پیاز

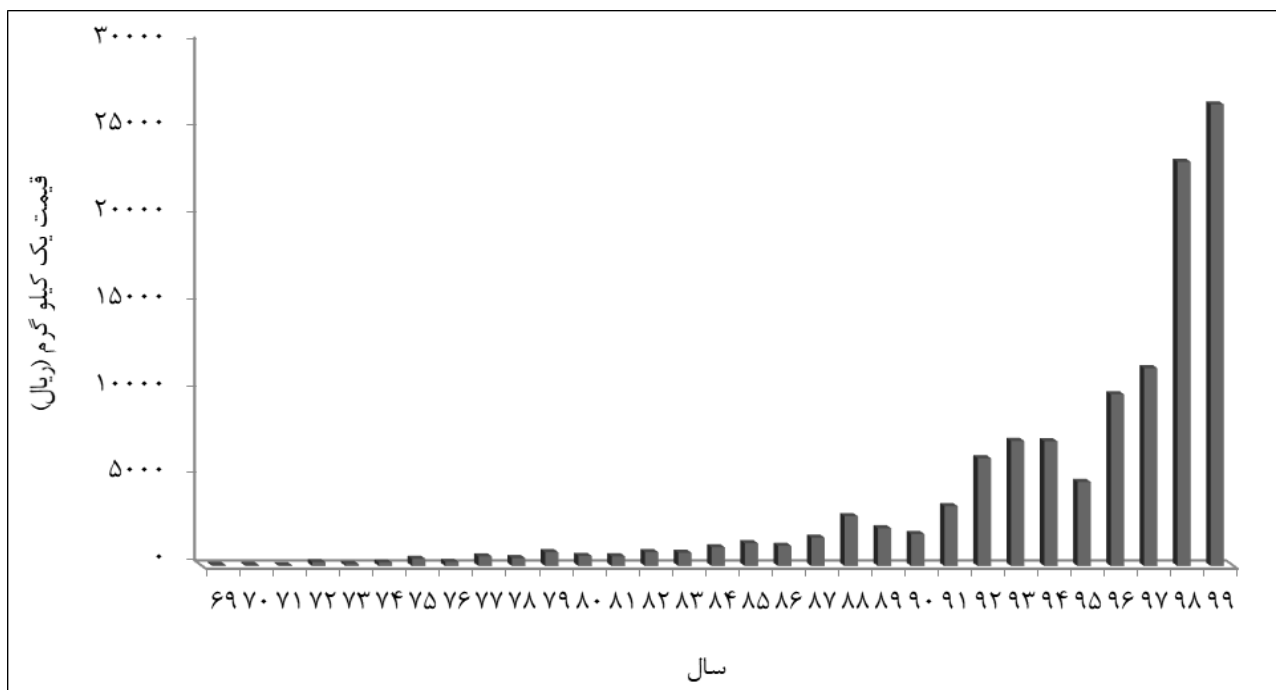

گوجه فرنگی

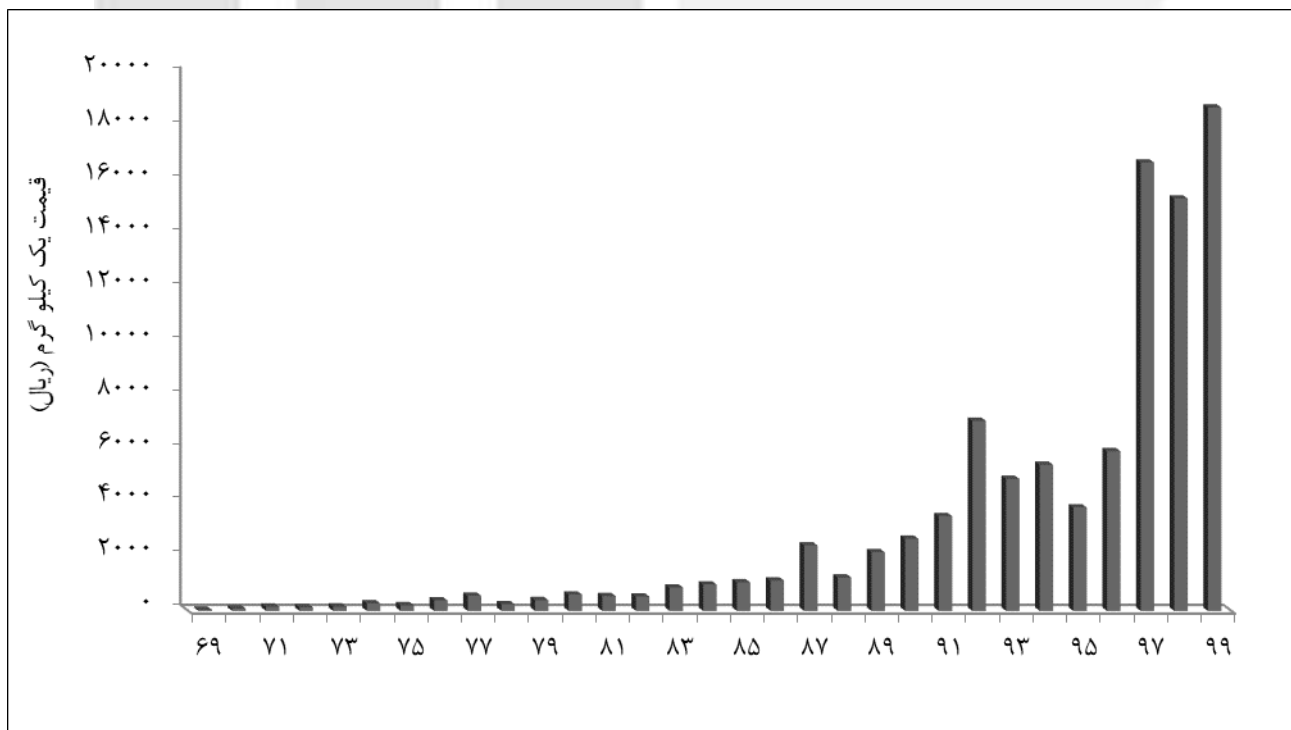

قیمت فروش محصولات جالیزی در کل کشور، طی سال‌های ۱۳۶۹-۱۳۹۹
هندوانه

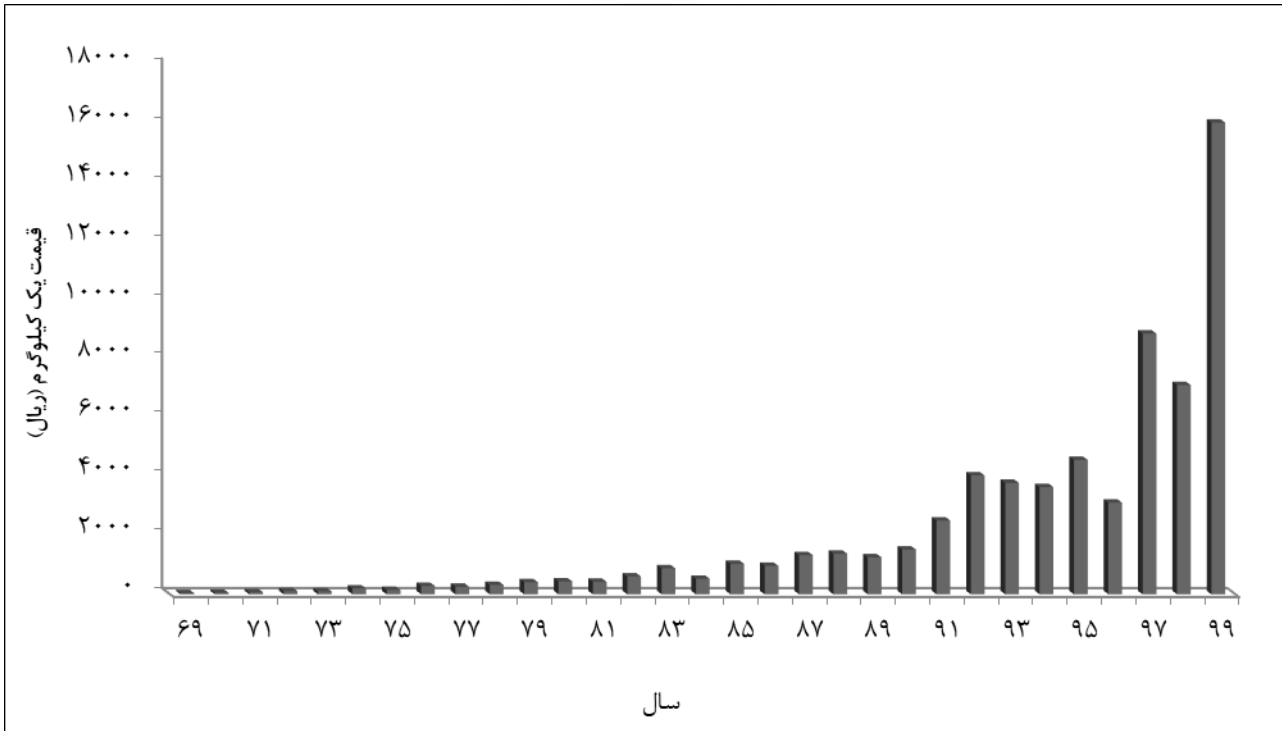

خربزه

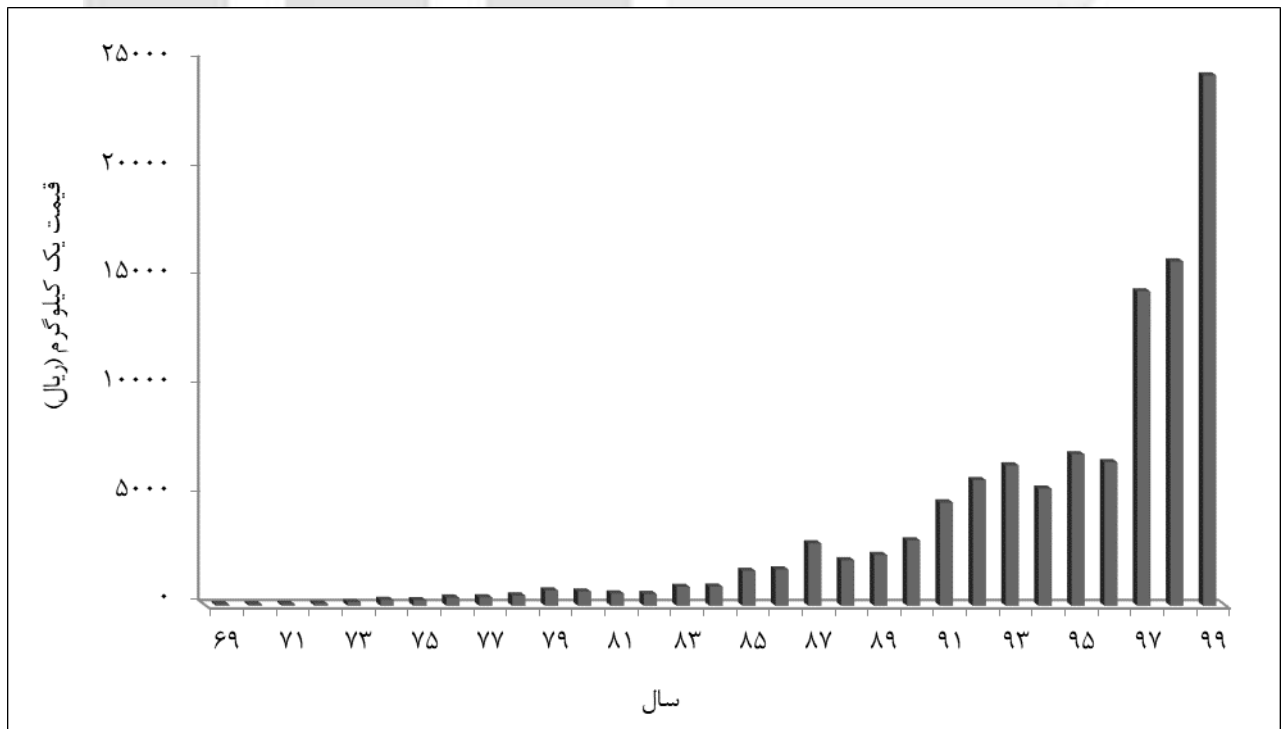

خیار

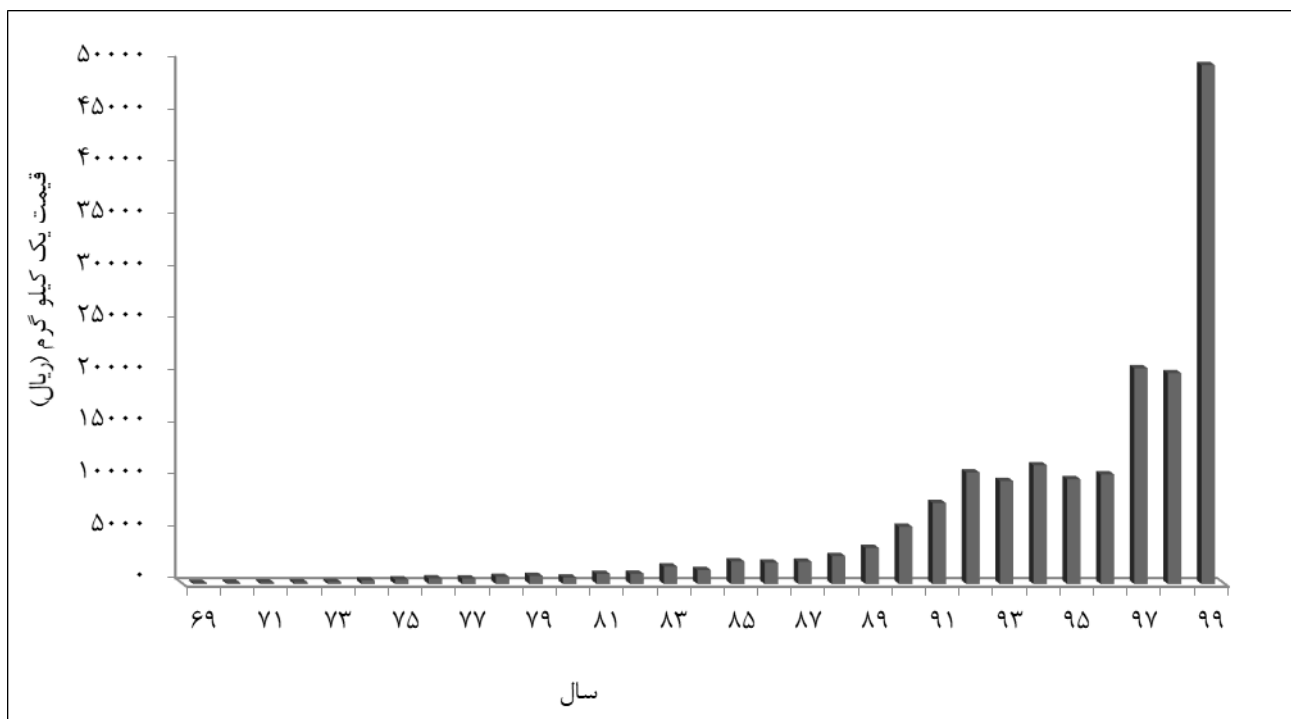

قیمت فروش علوفه در کل کشور، طی سال‌های ۱۳۶۹-۱۳۹۹ یونجه خشک

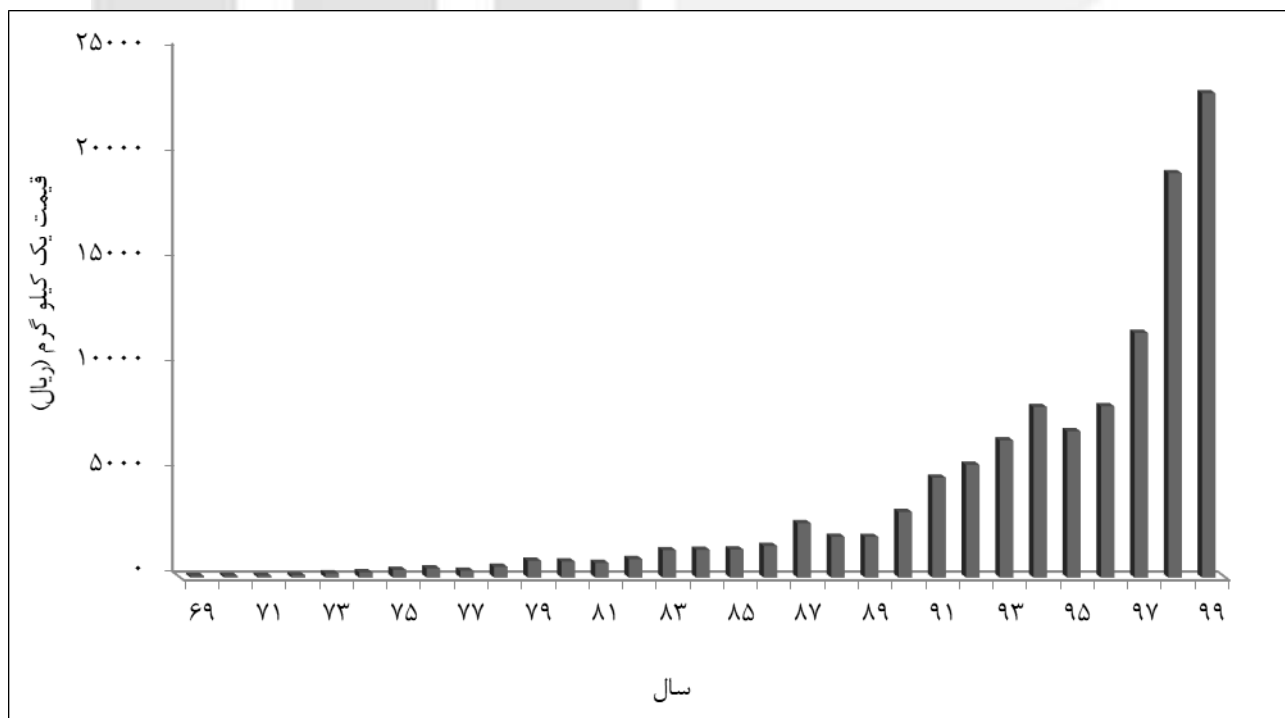

قیمت فروش میوه‌های دانه‌دار در کل کشور، طی سال‌های ۱۳۶۹-۱۳۹۹
سیب درختی

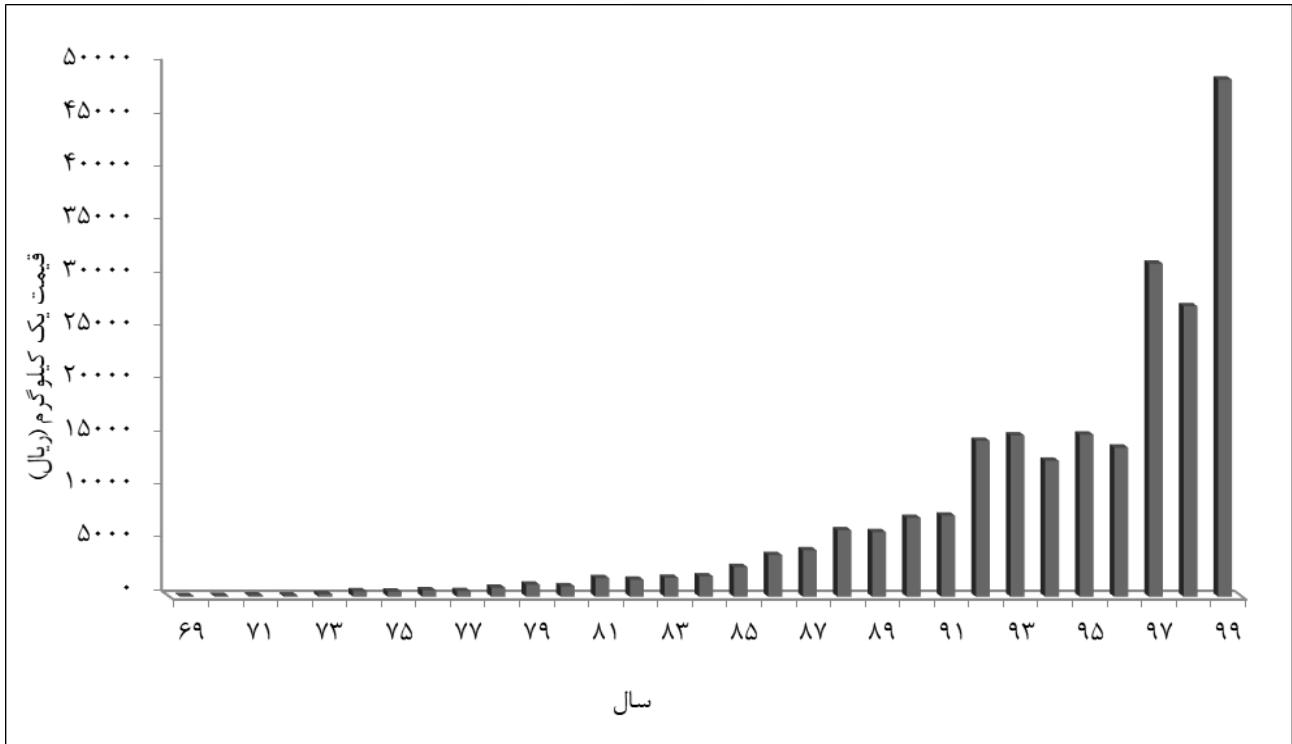

انگور

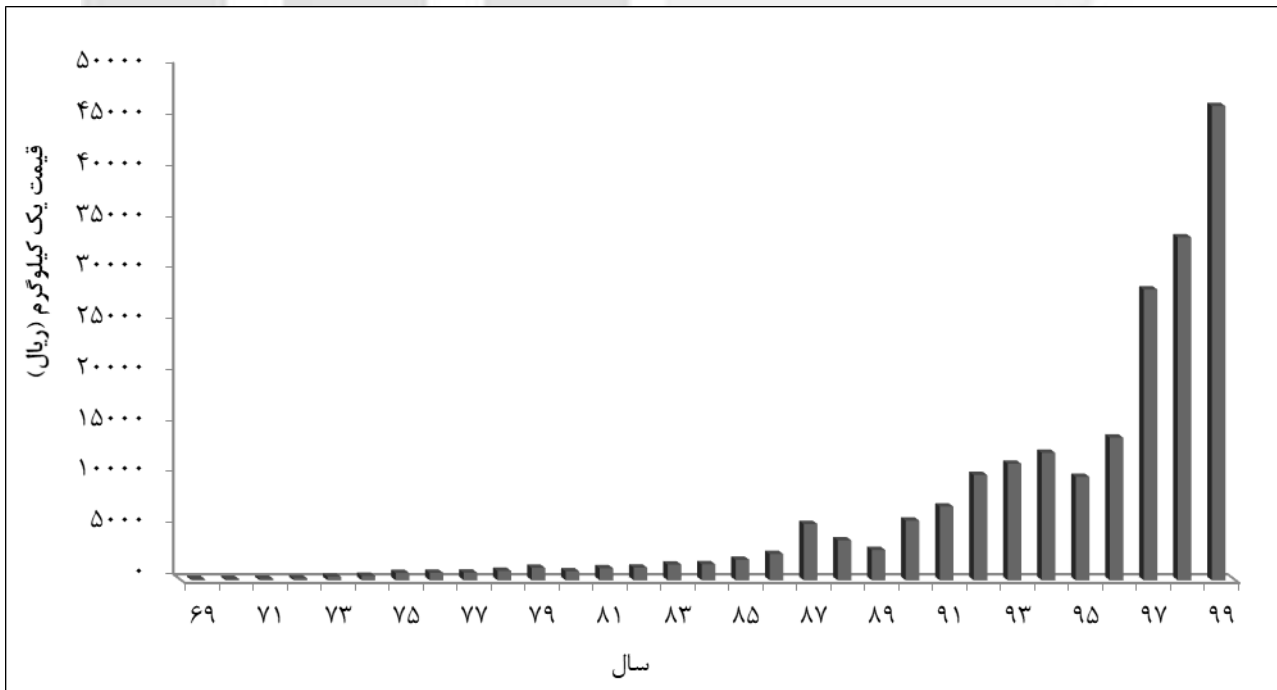

قیمت فروش دام زنده در کل کشور، طی سال‌های ۱۳۶۹-۱۳۹۹ گوسفند

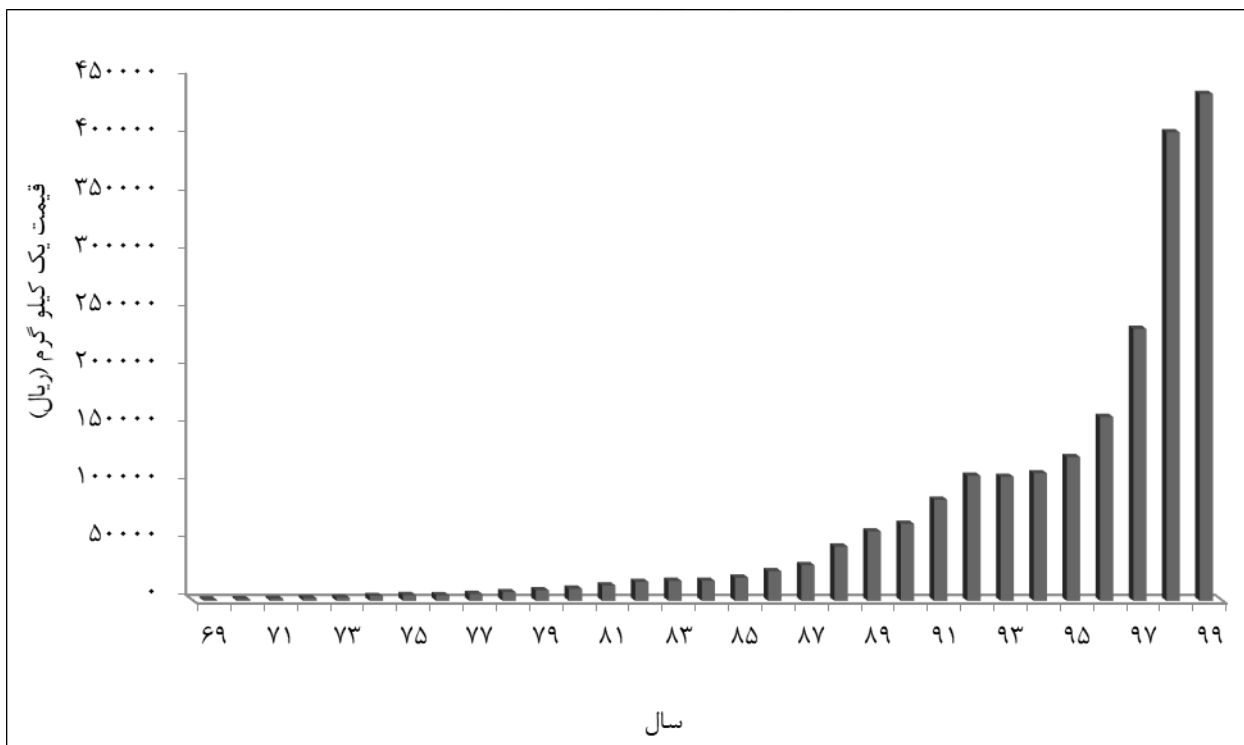

گاو کمتر از دو سال پرواری

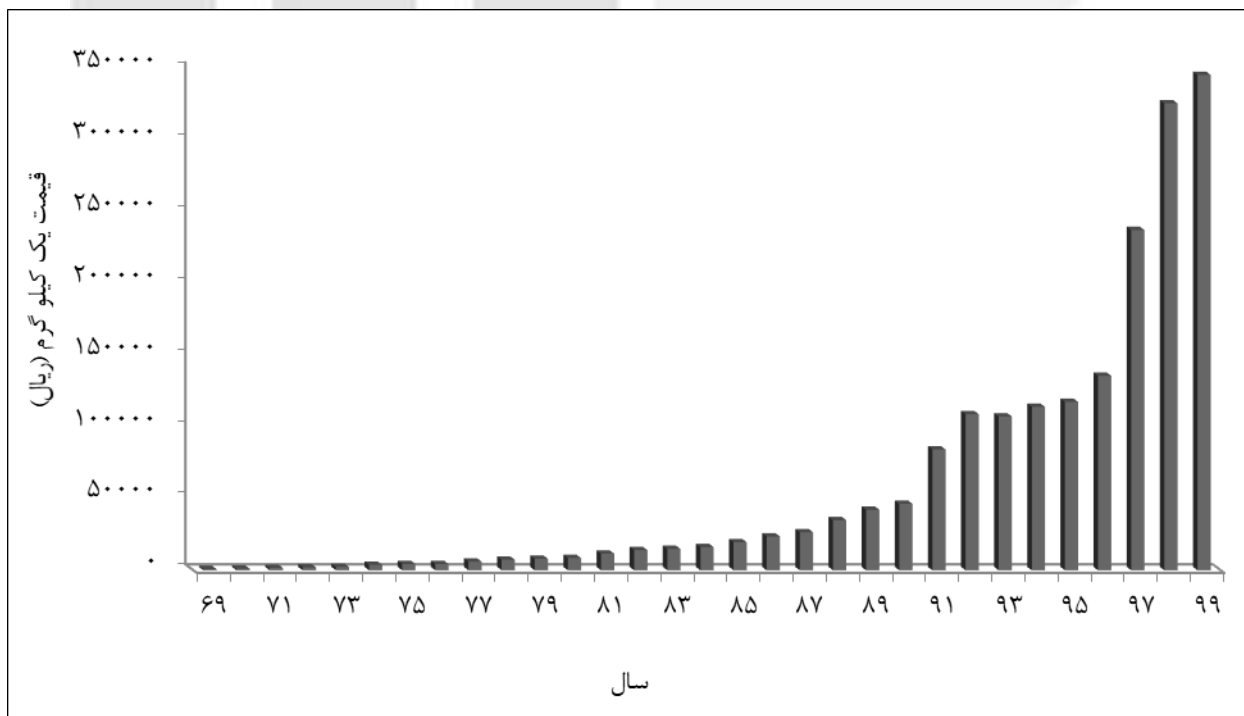

دستمزد کارگر کشاورزی در کل کشور، طی سال‌های ۱۳۶۹-۱۳۹۹
کارگر وجین کار (مرد)

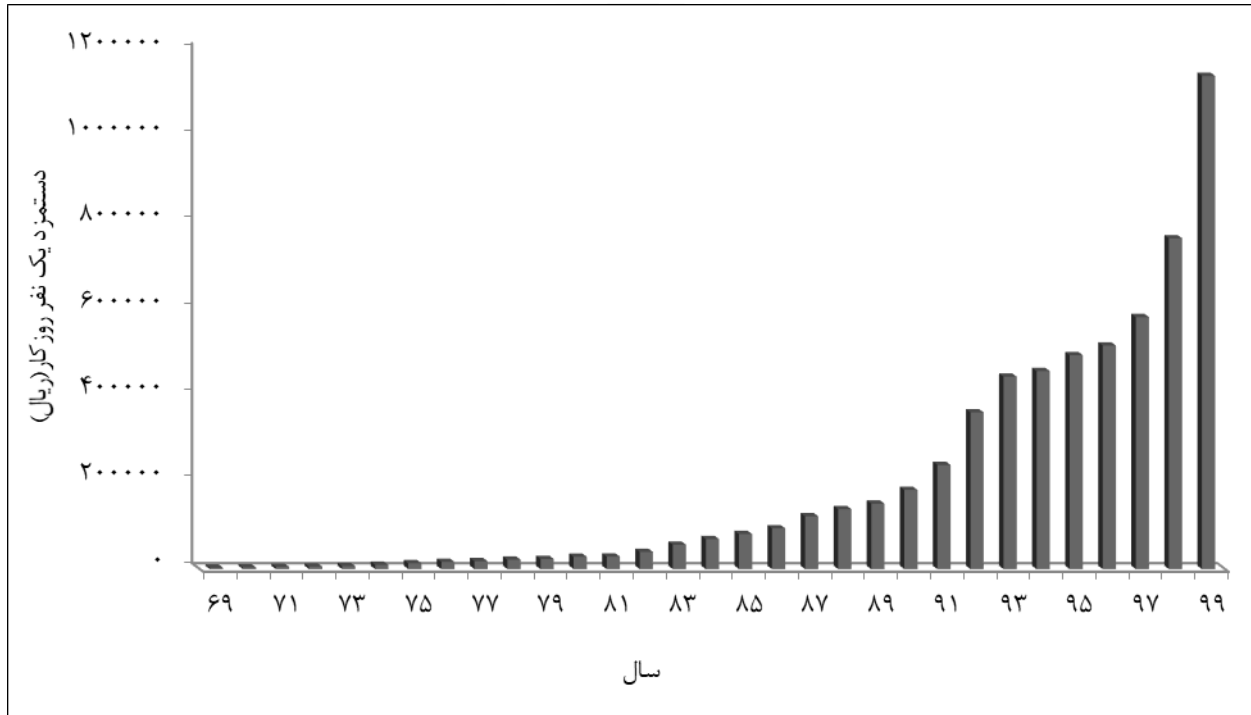

کارگر وجین کار (زن)

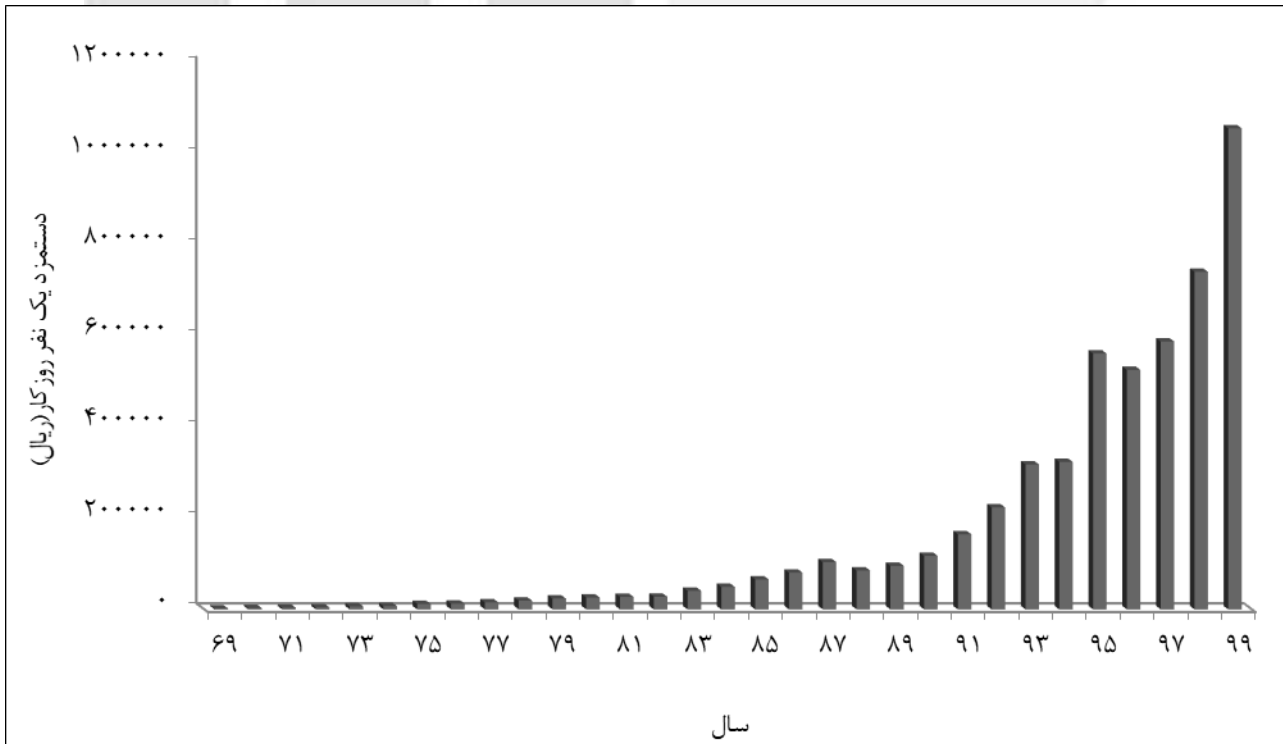

دستمزد کارگر کشاورزی در کل کشور، طی سال‌های ۱۳۶۹-۱۳۹۹

کارگر میوه چین (مرد)

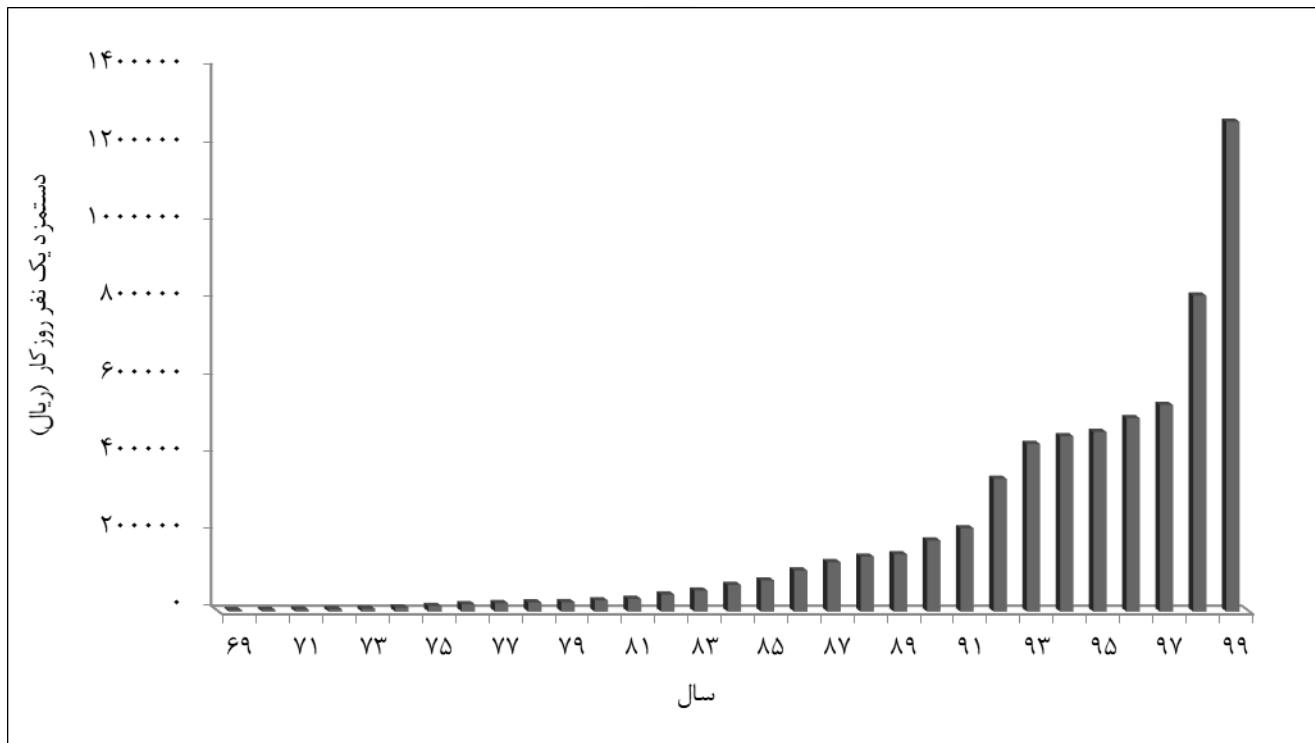

کارگر میوه چین (زن)

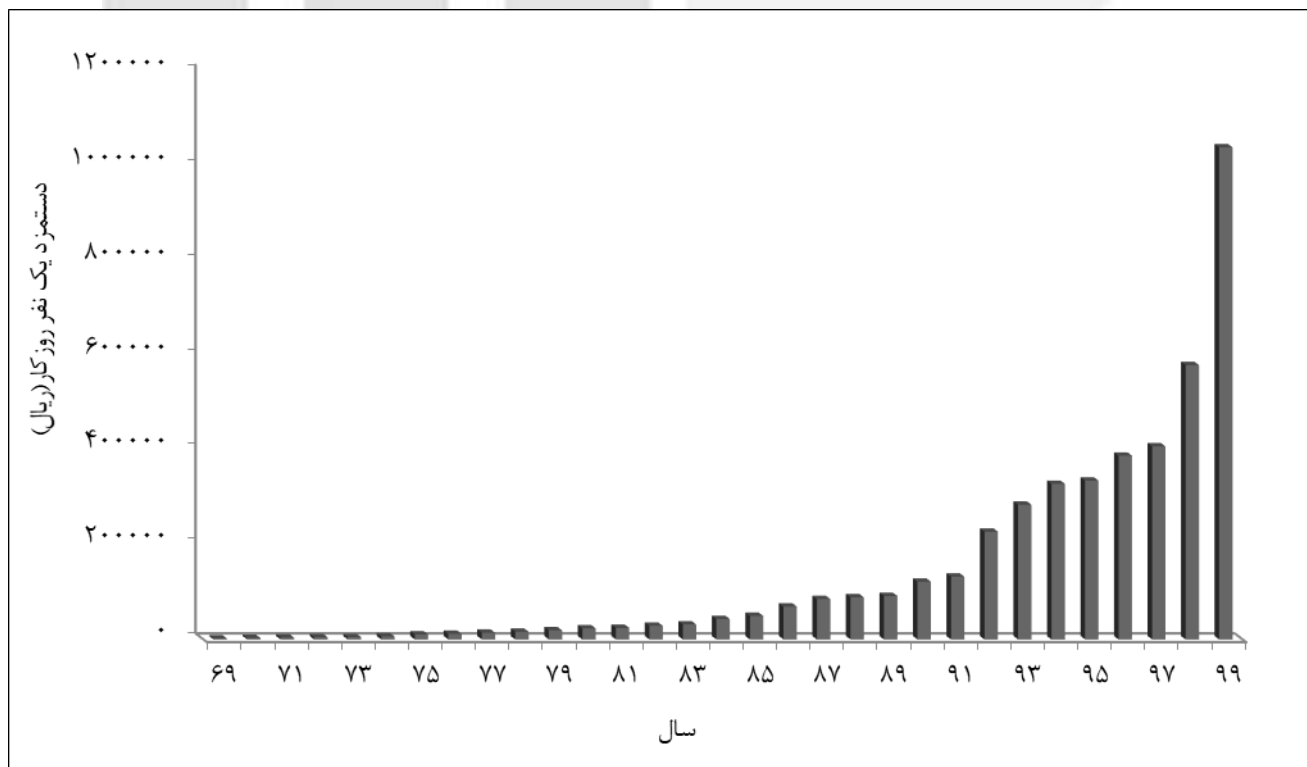

هزینه خدمات کشاورزی در کل کشور، طی سال‌های ۱۳۶۹-۱۳۹۹
شخم زمین آبی با تراکتور

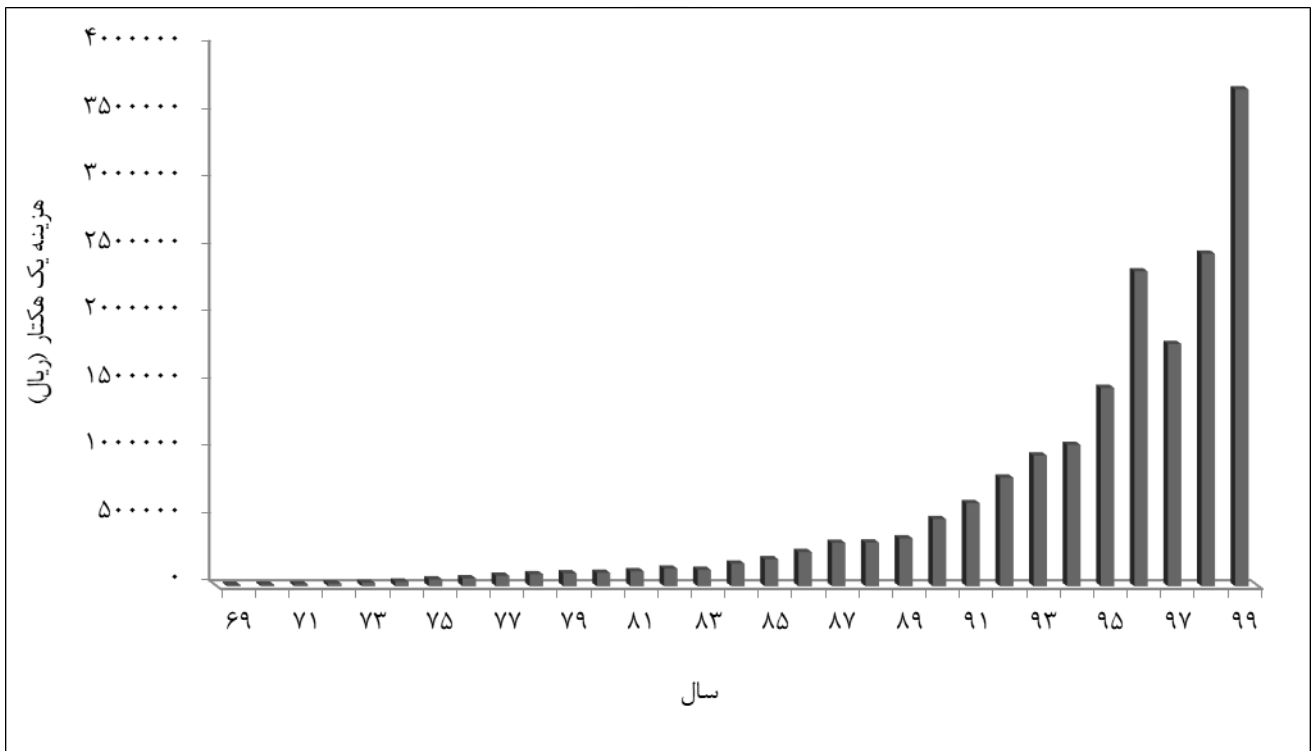

شخم زمین دیم با تراکتور

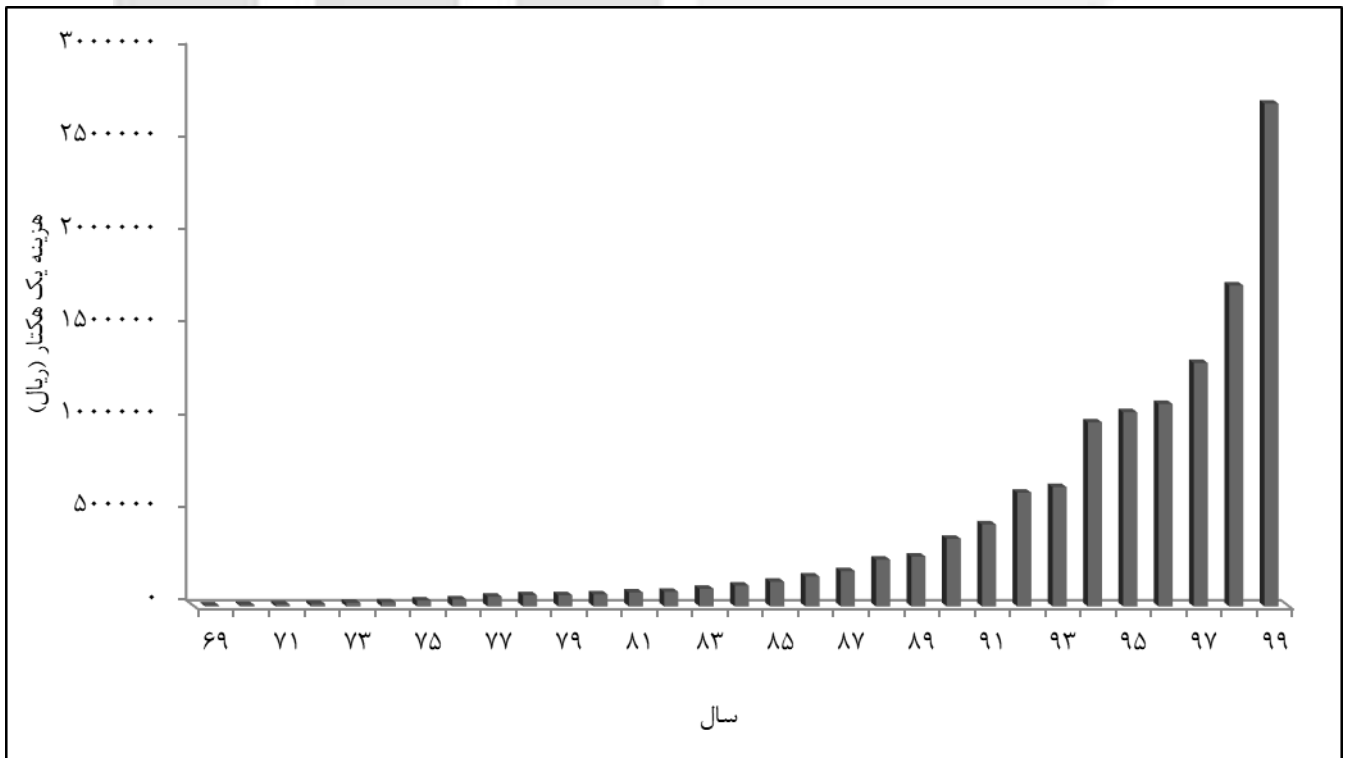

قیمت فروش دانه‌های روغنی در کل کشور، طی سال‌های ۱۳۶۹-۱۳۹۹
آفتابگردان روغنی

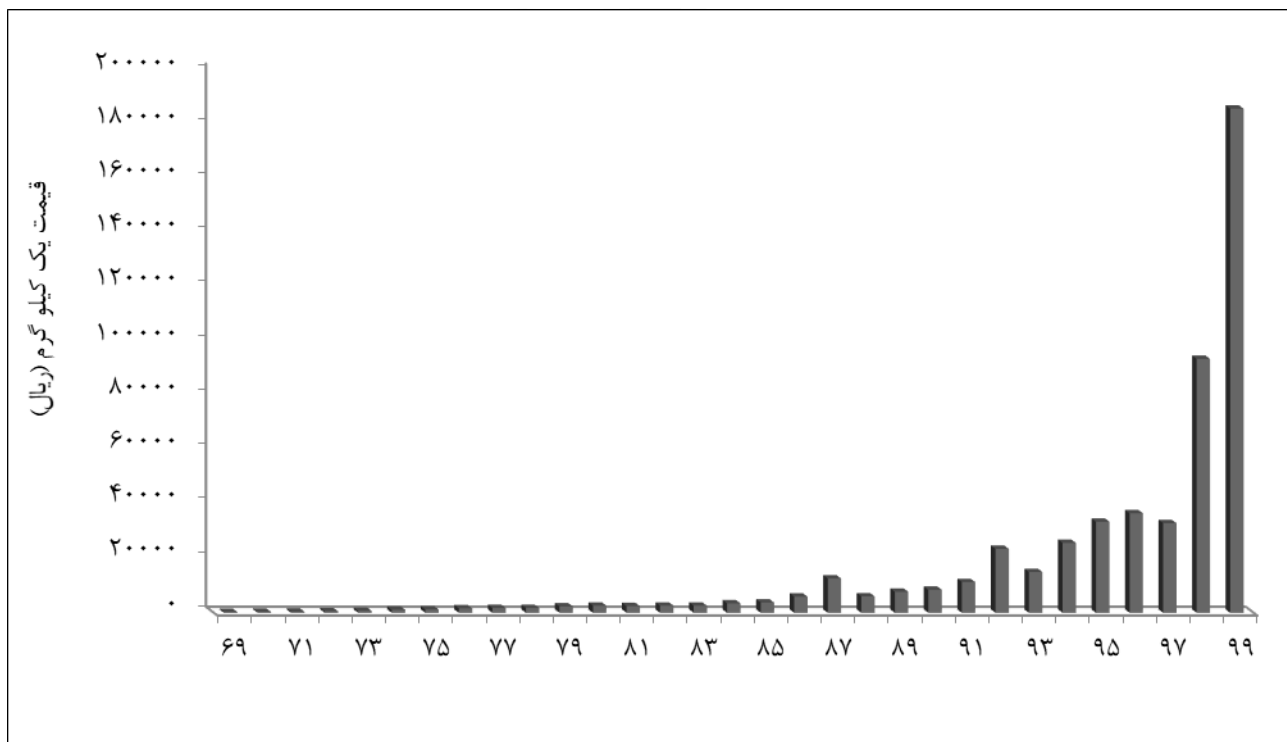

مرکز آمار ایران

بخش چهارم

**جداول متوسط فصلی قیمت فروش محصولات و
متوسط فصلی هزینه خدمات کشاورزی به تفکیک استان**

مرکز آمار ایران

۱- متوسط قیمت فروش یک کیلوگرم از محصولات کشاورزی: ۱۳۹۹ (ریال)

ارزن	جو	برنج	شلتوک	ذرت دانه‌ای	گندم	استان
۴۵۳۵۱/۰	۲۰۸۷۲/۰	۲۲۶۹۷۹/۰	۹۸۳۳۲/۰	۳۵۹۹۵/۰	۲۴۸۳۰/۰	کل کشور
×	۲۳۱۳۲/۸	×	×	×	۲۴۹۴۰/۵	آذربایجان شرقی
×	۲۳۲۹۸/۱	×	×	×	۲۳۸۸۴/۱	آذربایجان غربی
×	۲۱۰۱۰/۴	×	×	۲۹۶۵۸/۹	۲۴۶۹۳/۷	اردبیل
۴۹۷۰۵/۹	۲۱۳۹۰/۰	×	۱۴۲۶۵۴/۸	×	۲۶۱۳۷/۲	اصفهان
×	۲۰۶۰۱/۹	×	×	۳۲۰۰۰/۰	۲۵۲۴۵/۶	البرز
×	۲۵۹۳۴/۹	۲۶۶۴۰۳/۱	×	۲۴۲۱۳/۲	۲۵۲۵۱/۷	ایلام
×	۱۹۲۰۱/۹	×	×	×	۲۴۷۳۶/۱	بوشهر
×	۲۱۰۱۳/۹	×	×	×	۲۵۴۹۱/۰	تهران
×	۲۱۸۱۲/۲	۲۷۷۵۵۶/۷	×	×	۲۵۳۹۷/۹	چهارمحال و بختیاری
۶۲۵۲۲/۹	۲۲۷۸۳/۸	×	×	×	۲۴۲۰۵/۹	خراسان جنوبی
۶۱۲۶۶/۲	۲۰۸۶۵/۰	×	×	×	۲۲۴۴۷/۳	خراسان رضوی
×	۲۴۷۲۴/۹	۲۸۲۶۲۰/۵	×	×	۲۴۴۸۱/۴	خراسان شمالی
×	۲۲۲۹۰/۱	×	۸۷۶۶۰/۷	۳۷۵۴۱/۶	۲۵۰۱۳/۳	خوزستان
×	۲۶۵۷۴/۳	۲۵۴۸۹۴/۷	۸۴۴۰۲/۴	×	۲۶۰۸۶/۴	زنجان
×	۲۱۰۹۹/۰	×	×	×	۲۵۱۶۴/۲	سمنان
×	۱۸۲۵۰/۹	۱۰۰۴۰۱/۸	×	×	۲۲۵۲۹/۵	سیستان و بلوچستان
۳۶۰۰۰/۰	۱۸۸۳۱/۳	۲۱۰۲۵۸/۴	۱۱۸۳۹۳/۴	۳۷۱۱۵/۵	۲۵۱۸۷/۲	فارس
×	۲۰۴۶۴/۵	۲۳۴۷۲۱/۵	×	×	۲۴۵۲۵/۷	قزوین
×	۱۹۴۸۴/۵	×	×	×	۲۴۸۲۸/۰	قم
×	۲۱۶۵۱/۱	۲۶۹۴۳۴/۰	×	۳۷۰۰۰/۰	۲۵۰۳۶/۴	کردستان
۲۹۲۹۹/۱	۲۳۴۹۸/۴	×	×	۳۸۱۲۷/۴	۲۵۳۱۲/۱	کرمان
×	۲۱۳۰۶/۴	۲۲۳۴۰۹/۱	×	۳۶۷۸۰/۴	۲۵۱۵۶/۰	کرمانشاه
×	۲۲۵۹۶/۳	۲۳۰۶۶۶/۷	۱۳۷۶۰۸/۱	۳۲۹۹۲/۶	۲۴۸۶۰/۲	کهگیلویه و بویراحمد
×	۱۸۷۴۱/۶	۱۹۹۳۸۵/۰	۹۷۸۸۷/۸	×	۲۴۷۳۶/۱	گلستان
×	×	۲۴۱۶۴۴/۲	۱۰۹۸۵۳/۶	×	×	گیلان
×	۲۲۰۲۲/۳	۲۴۸۹۲۳/۱	×	×	۲۵۰۰۰/۲	لرستان
×	۲۱۴۵۱/۴	۲۰۸۶۰۶/۰	۹۵۱۹۲/۹	×	۲۴۷۱۳/۹	مازندران
۵۱۴۹۹/۷	۱۸۴۶۶/۰	×	×	×	۲۵۰۱۱/۹	مرکزی
×	۲۰۰۰۰/۰	×	×	۳۵۹۳۵/۸	۲۶۱۴۳/۰	هرمزگان
×	۲۱۳۲۳/۱	×	×	۲۷۹۶۷/۳	۲۴۳۲۶/۳	همدان
×	۲۰۵۵۲/۵	×	×	×	۲۶۸۷۷/۶	یزد



۱- متوسط قیمت فروش یک کیلوگرم از محصولات کشاورزی: ۱۳۹۹ (دنباله) (ریال)

استان	سیب زمینی	نخود	لوبیا سفید	لوبیا قرمز	لوبیا چیتی
کل کشور	۱۹۴۷۵/۰	۹۶۳۲۸/۰	۱۸۴۳۱۰/۰	۱۸۷۸۸۳/۰	۲۲۶۴۶۲/۰
آذربایجان شرقی	۱۸۷۹۱/۲	۱۰۲۵۸۹/۱	۱۳۲۲۳۰/۶	۱۴۱۰۶۵/۰	۲۱۳۸۱۳/۸
آذربایجان غربی	۱۶۸۷۴/۶	۱۰۴۶۹۴/۵	×	×	۲۱۳۰۲۷/۴
اردبیل	۱۶۴۵۱/۱	۱۳۹۰۶۳/۱	۱۹۴۵۲۲/۰	۲۱۱۴۷۶/۴	۲۱۲۵۵۵/۵
اصفهان	۱۸۷۱۹/۹	۱۲۷۹۵۴/۳	۱۸۲۶۵۲/۲	۱۷۸۲۷۵/۹	۱۶۶۰۲۱/۸
البرز	×	۵۳۲۷۲/۸	×	×	×
ایلام	×	۸۴۴۰۵/۰	۱۵۲۵۵۵/۷	۱۴۵۲۰۶/۴	۱۴۵۳۰۹/۴
بوشهر	×	×	×	×	×
تهران	۳۲۸۸۸/۵	×	×	×	۱۶۷۸۷۷/۹
چهارمحال و بختیاری	۱۸۱۶۰/۹	۱۳۹۴۶۴/۰	۱۸۳۳۷۸/۵	۱۸۹۰۸۰/۰	۱۸۲۳۹۸/۰
خراسان جنوبی	×	×	×	×	×
خراسان رضوی	۳۳۰۶۵/۷	۸۹۰۲۶/۷	×	۱۶۸۶۲۰/۷	×
خراسان شمالی	۳۵۰۳۴/۶	۱۰۰۵۱۶/۷	۱۴۶۳۶۸/۸	۱۸۵۴۰۸/۷	۲۲۰۰۰۲/۰
خوزستان	۱۲۴۲۹/۹	×	×	×	×
زنجان	۲۲۵۹۱/۱	۱۰۷۶۲۸/۴	۲۴۷۸۷۵/۰	۲۰۶۸۱۳/۲	۲۶۵۷۷۰/۹
سمنان	۲۵۱۵۱/۵	×	۱۳۰۰۰۰/۰	۲۰۷۹۰۳/۲	۲۰۲۷۲۹/۵
سیستان و بلوچستان	×	×	×	×	×
فارس	۱۸۵۸۲/۶	۱۷۲۲۶۰/۴	۱۵۰۰۰۰/۰	۱۹۲۳۹۹/۶	۲۲۰۱۸۳/۷
قزوین	۲۷۴۶۷/۶	۱۰۷۵۴۱/۳	×	۲۰۶۵۹۵/۴	×
قم	×	×	۱۵۱۲۷۹/۱	۱۷۲۳۹۲/۱	۱۸۸۳۰۳/۲
کردستان	۱۹۹۹۵/۴	۱۳۲۵۰۰/۷	۱۷۸۱۲۵/۰	۱۸۹۸۵۰/۷	۲۳۳۰۳۵/۷
کرمان	۲۳۴۱۹/۸	۹۷۳۵۲/۹	×	۱۳۰۰۰۰/۰	۱۵۵۰۰۰/۰
کرمانشاه	۲۱۰۵۲/۸	۸۰۹۱۲/۷	۱۵۰۰۰۰/۰	۲۲۴۴۶۸/۱	×
کهگیلویه و بویراحمد	×	۱۳۱۱۷۶/۵	۱۹۹۴۹۳/۷	۲۰۷۰۵۸/۸	۲۱۱۰۰۰/۰
گلستان	۱۱۱۱۵/۰	۹۳۷۵۰/۰	×	×	۲۵۲۸۱۹/۶
گیلان	×	×	×	×	۱۵۱۲۴۴/۱
لرستان	۱۷۳۲۲/۶	۹۸۰۰۶/۷	۱۵۰۰۱۸/۵	۱۷۷۰۰۴/۵	۲۰۰۰۰۰/۰
مازندران	×	۵۲۱۲۳/۳	×	×	×
مرکزی	۲۱۳۱۲/۴	۹۱۴۸۱/۹	۱۵۹۴۳۱/۰	۱۷۲۸۳۰/۶	۲۱۹۲۵۹/۵
هرمزگان	۴۰۳۵۴/۷	×	×	×	×
همدان	۱۷۱۵۱/۹	۱۰۰۳۶۲/۵	×	۱۴۶۸۴۳/۵	×
یزد	×	×	×	×	×



۱- متوسط قیمت فروش یک کیلوگرم از محصولات کشاورزی: ۱۳۹۹ (دنباله) (ریال)

استان	عدس	پیاز	گوجه فرنگی	بادنجان	سیر
کل کشور	۱۴۰۴۴۴/۰	۲۶۴۸۸۱/۰	۱۸۷۲۸۱/۰	۲۲۸۰۷/۰	۶۵۸۳۸۱/۰
آذربایجان شرقی	۱۱۳۵۱۵/۴	۲۹۳۵۰/۶	۱۳۸۳۴/۲	×	۵۹۰۱۶/۹
آذربایجان غربی	۱۸۴۱۹۳/۵	۴۸۵۹۴/۰	۱۴۰۰۷/۷	×	×
اردبیل	۱۵۷۴۰/۱۰	۳۰۰۳۲/۷	۹۵۴۳/۴	×	×
اصفهان	۱۴۶۱۲۵/۰	۱۶۳۴۲/۰	۲۷۳۹۷/۲	۲۴۳۰۵/۶	۱۶۵۳۶۳/۶
البرز	×	۲۷۲۶۳/۰	۲۳۴۰۹/۲	۴۸۱۴۴/۳	۲۱۶۰۵۱/۴
ایلام	۱۲۲۰۴۸/۷	۱۳۶۷۹/۱	۱۹۷۹۴/۹	۲۷۳۳۹/۲	×
بوشهر	×	۱۹۵۹۵/۱	۲۵۶۱۸/۱	۱۶۷۰۸/۱	×
تهران	۰/۰	۳۰۰۰۰/۰	۱۰۵۸۹/۱	۲۵۵۴۵/۲	۸۰۰۰۰/۰
چهارمحال و بختیاری	۱۱۰۹۰۶/۴	۱۰۰۰۰/۰	×	×	×
خراسان جنوبی	×	۲۲۴۳۰/۶	۲۵۴۳۴/۶	۳۲۶۲۸/۳	۱۰۱۳۲۴/۵
خراسان رضوی	۱۱۱۹۳۷/۱	۲۳۷۶۷/۳	۱۱۱۹۶/۱	۲۶۰۰۲/۸	۷۶۵۴۷/۶
خراسان شمالی	۱۴۳۳۲۳/۴	۳۴۶۹۲/۳	۱۰۲۱۰/۹	×	۸۸۴۸۸/۳
خوزستان	×	۲۶۴۸۸۱/۰	۱۸۷۲۸۱/۰	۲۲۸۰۷/۰	۶۵۸۳۸۱/۰
زنجان	۱۴۲۰۲۱/۹	۲۹۳۵۰/۶	۱۳۸۳۴/۲	×	۵۹۰۱۶/۹
سمنان	۱۶۲۴۰۶/۰	۴۸۵۹۴/۰	۱۴۰۰۷/۷	×	×
سیستان و بلوچستان	×	۳۰۰۳۲/۷	۹۵۴۳/۴	×	×
فارس	۱۴۹۵۷۷/۵	۱۶۳۴۲/۰	۲۷۳۹۷/۲	۲۴۳۰۵/۶	۱۶۵۳۶۳/۶
قزوین	۱۸۱۷۹۲/۳	۲۷۲۶۳/۰	۲۳۴۰۹/۲	۴۸۱۴۴/۳	۲۱۶۰۵۱/۴
قم	×	۱۳۶۷۹/۱	۱۹۷۹۴/۹	۲۷۳۳۹/۲	×
کردستان	۱۴۴۹۷۰/۶	۱۹۵۹۵/۱	۲۵۶۱۸/۱	۱۶۷۰۸/۱	×
کرمان	×	۳۰۰۰۰/۰	۱۰۵۸۹/۱	۲۵۵۴۵/۲	۸۰۰۰۰/۰
کرمانشاه	۱۶۹۴۵۰/۰	۱۰۰۰۰/۰	×	×	×
کهگیلویه و بویراحمد	۱۳۶۶۴۵/۹	۲۲۴۳۰/۶	۲۵۴۳۴/۶	۳۲۶۲۸/۳	۱۰۱۳۲۴/۵
گلستان	۱۳۷۷۸۷/۶	۲۳۷۶۷/۳	۱۱۱۹۶/۱	۲۶۰۰۲/۸	۷۶۵۴۷/۶
گیلان	×	۳۴۶۹۲/۳	۱۰۲۱۰/۹	×	۸۸۴۸۸/۳
لرستان	۹۹۹۷۰/۹	۲۶۴۸۸۱/۰	۱۸۷۲۸۱/۰	۲۲۸۰۷/۰	۶۵۸۳۸۱/۰
مازندران	×	۲۹۳۵۰/۶	۱۳۸۳۴/۲	×	۵۹۰۱۶/۹
مرکزی	۱۳۷۸۵۷/۱	۴۸۵۹۴/۰	۱۴۰۰۷/۷	×	×
هرمزگان	×	۳۰۰۳۲/۷	۹۵۴۳/۴	×	×
همدان	۱۰۰۰۱۵/۲	۱۶۳۴۲/۰	۲۷۳۹۷/۲	۲۴۳۰۵/۶	۱۶۵۳۶۳/۶
یزد	×	۲۷۲۶۳/۰	۲۳۴۰۹/۲	۴۸۱۴۴/۳	۲۱۶۰۵۱/۴



۱- متوسط قیمت فروش یک کیلوگرم از محصولات کشاورزی: ۱۳۹۹ (دنباله) (ریال)

استان	هویج فرنگی	تریچه	کاهو	لوبیا سبز	باقلا سبز
کل کشور	۲۰۰۰۵/۰	۳۱۱۴۵/۰	۲۱۷۴۴/۰	۶۱۰۰۱/۰	۱۸۹۲۴/۰
آذربایجان شرقی	۱۸۳۵۴/۰	×	×	۵۵۶۰۵/۱	×
آذربایجان غربی	×	۳۹۸۷۶/۵	×	۶۲۰۳۶/۹	×
اردبیل	۳۰۰۰۰/۰	۴۴۴۶۰/۲	۶۵۵۷۶/۹	۴۴۰۰۰/۰	×
اصفهان	۱۷۶۶۵/۵	۲۸۵۱۲/۰	×	۵۰۲۷۹/۷	۳۱۴۱۷/۵
البرز	×	۶۰۳۵۹/۹	۲۶۶۲۷/۰	۵۹۶۵۲/۱	×
ایلام	×	۳۹۵۸۶/۶	×	۵۷۲۵۱/۶	۱۰۴۱۹/۸
بوشهر	×	۱۷۰۳۹/۲	۳۴۰۷۰/۰	×	×
تهران	×	۱۱۴۹۰/۵	۲۲۸۷۳/۱	۸۵۹۰۱/۱	×
چهارمحال و بختیاری	×	×	×	×	×
خراسان جنوبی	×	۰/۰	۴۹۰۴۷/۶	×	×
خراسان رضوی	۳۵۰۰۰/۰	×	×	۴۳۰۳۸/۰	×
خراسان شمالی	×	×	×	×	×
خوزستان	۱۸۸۰۳/۶	۲۵۴۵۳/۰	۱۶۴۸۷/۷	×	۴۰۳۴۲/۵
زنجان	۱۳۸۲۹/۷	×	×	۴۹۹۰۲/۹	×
سمنان	×	×	×	۷۳۷۵۰/۰	×
سیستان و بلوچستان	×	۱۹۹۸۳/۷	۳۱۴۸۶/۵	×	۵۲۰۶۹/۳
فارس	۱۷۹۷۴/۸	۳۳۹۷۱/۷	۲۳۱۳۹/۶	۳۶۷۹۲/۲	۳۳۰۲۶/۱
قزوین	×	۳۵۴۲۹/۳	×	۶۰۱۸۰/۹	×
قم	×	۱۴۰۵۲/۲	×	×	×
کردستان	۲۱۹۳۱/۸	۶۰۰۰۰/۰	×	۴۰۴۲۴/۵	×
کرمان	×	۳۳۶۸۹/۱	×	۴۵۶۷۹/۷	۵۵۰۰۰/۰
کرمانشاه	×	۴۷۲۰۳/۹	×	×	۳۵۰۰۰/۰
کهگیلویه و بویراحمد	×	۳۵۸۳۳/۳	۵۰۰۰۰/۰	×	۴۰۰۰۰/۰
گلستان	×	۲۹۴۰۶/۸	۴۰۹۴۶/۱	۴۹۰۵۲/۳	۱۰۷۰۴/۶
گیلان	×	۷۶۲۲۳/۹	×	۱۰۳۰۰۴/۶	۴۵۰۷۶/۷
لرستان	۲۴۸۹۷/۹	۳۴۹۸۳/۳	×	۷۰۰۰۰/۰	۲۰۲۱۴/۲
مازندران	×	۵۵۹۹۶/۰	۴۳۷۹۸/۸	۵۸۶۲۹/۰	۲۴۹۶۹/۶
مرکزی	×	۳۶۵۹۹/۲	×	۴۸۸۱۶/۱	×
هرمزگان	×	۳۵۹۸۶/۱	۴۷۵۰۰/۰	۶۵۴۳۴/۸	×
همدان	×	×	×	×	×
یزد	×	×	×	×	۵۳۴۰۹/۱

۱- متوسط قیمت فروش یک کیلوگرم از محصولات کشاورزی: ۱۳۹۹ (دنباله) (ریال)

انجیر	خرما (آبی و دیم)	اسفناج	شاهی	جعفری	تره	استان
۷۴۹۲۵/۰	۱۰۴۵۲۱/۰	۲۶۱۷۸/۰	۲۶۷۵۵/۰	۲۹۲۱۵/۰	۲۶۵۱۸/۰	کل کشور
×	×	×	×	۱۹۷۰/۱/۱	۲۱۶۲۱/۶	آذربایجان شرقی
×	×	۳۴۰۲۰/۱	۲۸۳۶۸/۱	۴۴۸۴۹/۳	۴۳۶۷۹/۱	آذربایجان غربی
×	×	۴۳۴۳۰/۱	۴۳۹۶۲/۹	۴۱۵۲۴/۵	۳۸۹۹۸/۵	اردبیل
۱۲۲۵۰۰/۰	×	۲۰۱۳۵/۹	۲۴۵۲۲/۹	۱۴۵۹۳/۵	۲۰۲۲۴/۲	اصفهان
×	×	۶۸۶۷۱/۲	۵۷۵۹۳/۲	۶۵۸۴۰/۸	۶۲۲۶۴/۷	البرز
۶۹۰۰۸/۴	×	×	۴۰۹۷۲/۹	۳۹۶۱۶/۸	×	ایلام
×	۹۱۹۶۰/۱	×	×	۲۰۲۱۵/۲	۲۸۸۳۷/۵	بوشهر
×	×	۲۷۲۸۷/۵	۱۴۲۵۵/۰	۲۰۰۵۷/۰	۱۴۹۲۸/۵	تهران
×	×	×	×	×	×	چهارمحال و بختیاری
۸۰۴۸۷/۶	۱۸۲۵۶۱/۰	۱۰۹۶۳/۸	۱۰۰۶۶/۶	۴۵۴۰۸/۵	۱۵۶۰۵/۸	خراسان جنوبی
×	×	۳۵۰۰۰/۰	×	۰/۰	۳۲۹۷۶/۲	خراسان رضوی
×	×	×	×	×	×	خراسان شمالی
۱۳۳۸۷۳/۹	۸۵۵۴۵/۶	۲۲۶۹۸/۸	۲۴۷۴۲/۴	۲۶۰۵۵/۹	۲۴۷۰۶/۲	خوزستان
۸۰۸۷۶/۶	×	×	×	×	×	زنجان
۰/۰	×	×	×	×	×	سمنان
×	۱۲۱۸۸۶/۱	۲۵۰۰۰/۰	۱۸۰۵۳/۳	۱۸۳۳۳/۲	۱۸۸۴۷/۰	سیستان و بلوچستان
×	۱۱۸۲۳۹/۴	۲۲۵۳۲/۷	۲۰۰۰۰/۰	۲۲۶۸۹/۹	۲۲۳۱۳/۰	فارس
×	×	۳۴۷۷۵/۲	۳۴۴۲۹/۴	۳۱۵۵۵/۳	۳۲۰۳۲/۵	قزوین
۵۱۹۲۷/۳	×	۱۵۲۰۵/۴	۱۷۰۱۰/۸	۱۸۰۶۸/۰	۱۷۶۵۶/۸	قم
۹۲۹۳۹/۵	×	×	۵۸۴۹۰/۶	۵۸۶۱۵/۹	۵۸۵۷۶/۵	کردستان
۷۱۴۸۱/۵	۱۵۱۵۷۸/۴	۳۲۶۲۰/۰	۳۴۳۷۶/۳	۳۵۰۳۵/۱	۳۵۲۰۰/۴	کرمان
۱۱۰۱۸۶/۹	۱۵۴۵۸۱/۳	۴۴۷۳۶/۸	۴۶۳۷۴/۰	۴۰۲۸۱/۷	۴۶۸۹۷/۸	کرمانشاه
۹۰۱۹۶/۱	×	۵۰۰۰۰/۰	۳۵۰۵۴/۵	۳۵۶۲۷/۲	۳۴۷۷۹/۳	کهگیلویه و بویراحمد
۴۰۰۰۰/۰	×	۲۴۸۹۸/۵	۲۹۰۵۷/۰	۲۶۳۱۴/۹	۳۵۴۳۰/۵	گلستان
۵۸۲۲۸/۲	×	۷۶۱۹۳/۰	۷۶۱۵۳/۴	۷۶۲۰۹/۹	۷۶۳۰۰/۰	گیلان
۷۰۰۰۰/۰	×	۴۰۱۵۷/۱	۳۹۸۲۳/۱	۳۴۸۹۹/۷	۳۴۹۷۳/۲	لرستان
×	×	۵۵۰۳۱/۰	۵۶۶۹۴/۱	۵۸۶۹۹/۹	۴۰۴۹۸/۰	مازندران
۱۱۹۳۱۳/۶	×	۳۱۵۳۳/۶	۲۸۱۸۹/۰	۲۸۸۶۳/۳	۳۱۷۷۷/۷	مرکزی
×	۲۲۴۳۱۳/۶	۵۵۰۰۰/۰	×	۴۰۲۲۸/۷	۳۵۷۹۰/۶	هرمزگان
×	×	×	×	×	×	همدان
۳۸۹۷۵/۵	×	۲۴۵۰۷/۷	×	۲۸۰۰۰/۰	×	یزد



۱- متوسط قیمت فروش یک کیلوگرم از محصولات کشاورزی: ۱۳۹۹ (دنباله)

(ریال)

استان	موز	گردو	انبه	پرتقال	نارنگی
کل کشور	۶۶۸۷۰/۰	۸۰۶۷۵۸/۰	۱۸۹۴۵۹/۰	۵۷۰۹۳/۰	۴۶۲۴۶/۰
آذربایجان شرقی	×	۸۳۷۲۴۱/۱	×	×	×
آذربایجان غربی	×	۷۰۷۸۴۷/۷	×	×	×
اردبیل	×	۸۸۴۵۳۲/۴	×	×	×
اصفهان	×	۸۴۱۳۶۲/۷	×	×	×
البرز	×	۷۵۲۷۱۶/۵	×	×	×
ایلام	×	۵۴۶۵۳۷/۶	×	۵۹۱۱۰/۰	×
بوشهر	×	×	×	۵۰۰۰۰/۰	×
تهران	×	۹۰۸۸۲۰/۷	×	×	×
چهارمحال و بختیاری	×	۱۰۰۷۴۷۱/۸	×	×	×
خراسان جنوبی	×	۱۱۶۹۲۳۰/۸	×	×	×
خراسان رضوی	×	۱۰۶۰۶۲۷/۲	×	×	×
خراسان شمالی	×	۸۱۹۸۰۱/۹	×	×	×
خوزستان	×	۰/۰	×	۵۰۹۶۷/۹	۷۳۰۰۰/۰
زنجان	×	۶۴۸۰۹۰/۸	×	×	×
سمنان	×	۹۰۷۲۱۶/۲	×	×	×
سیستان و بلوچستان	۶۶۸۷۰/۵	×	۶۸۹۹۶/۱	×	×
فارس	×	۱۱۴۲۳۰۷/۷	×	۱۰۹۹۸۷/۱	۱۰۷۲۱۱/۱
قزوین	×	۹۱۹۳۶۹/۹	×	×	×
قم	×	۱۰۹۳۵۳۰/۷	×	×	×
کردستان	×	۶۱۷۷۱۹/۵	×	×	×
کرمان	×	۸۵۴۸۱۱/۶	×	۶۳۳۸۳/۴	۴۹۳۱۲/۱
کرمانشاه	×	۷۹۱۵۲۵/۰	×	×	×
کهگیلویه و بویراحمد	×	۸۸۵۲۶۳/۷	×	۶۲۸۴۲/۵	۶۰۳۵۱/۸
گلستان	×	۶۲۸۸۴۶/۱	×	۶۴۱۰۸/۴	۵۰۲۱۵/۲
گیلان	×	۵۵۲۳۸۱/۰	×	۷۸۱۱۸/۰	۵۲۵۶۴/۷
لرستان	×	۷۲۱۴۴۶/۸	×	×	×
مازندران	×	×	×	۵۵۴۷۶/۱	۴۵۵۶۱/۱
مرکزی	×	۹۱۰۵۷۸/۴	×	×	×
هرمزگان	×	×	۲۰۳۹۲۵/۸	۱۰۲۷۲۰/۹	×
همدان	×	۷۷۸۵۱۸/۲	×	×	×
یزد	×	۹۷۶۳۹۴/۱	×	×	×



۱- متوسط قیمت فروش یک کیلوگرم از محصولات کشاورزی: ۱۳۹۹ (دنباله) (ریال)

انگور	نارنج	گریپ فروت (یا دارابی)	لیموشیرین	لیموترش	استان
۴۶۳۸۸/۰	۴۸۷۷۸/۰	۳۱۹۶۶/۰	۷۰۸۶۰/۰	۱۵۷۰۸۴/۰	کل کشور
۵۳۱۷۹/۰	x	x	x	x	آذربایجان شرقی
۵۴۶۴۲/۰	x	x	x	x	آذربایجان غربی
۶۳۴۲۸/۵	x	x	x	x	اردبیل
۵۱۷۰۵/۵	x	x	x	x	اصفهان
۶۲۲۶۵/۶	x	x	x	x	البرز
۶۴۷۴۱/۹	x	x	x	۸۱۵۷۶/۴	ایلام
x	x	x	x	۸۸۲۲۴/۳	بوشهر
۵۰۰۰۰/۰	x	x	x	x	تهران
۳۰۲۵۲/۵	x	x	x	x	چهارمحال و بختیاری
۵۹۲۹۱/۰	x	x	x	x	خراسان جنوبی
۴۸۲۴۹/۹	x	x	x	x	خراسان رضوی
۳۸۸۵۴/۹	x	x	x	x	خراسان شمالی
۴۵۲۲۹/۴	۶۰۴۱۲/۴	x	x	x	خوزستان
۴۲۱۴۳/۸	x	x	x	x	زنجان
۶۳۸۸۸/۰	x	x	x	x	سمنان
۵۵۴۵۳/۲	x	x	x	۷۱۲۴۴/۳	سیستان و بلوچستان
۲۷۷۲۴/۴	x	x	۷۵۸۹۶/۶	۸۰۱۸۳/۰	فارس
۴۶۸۱۰/۳	x	x	x	x	قزوین
۳۹۹۷۲/۳	x	x	x	x	قم
۵۴۲۸۹/۶	x	x	x	x	کردستان
۵۰۷۰۳/۱	۲۸۰۰۰/۰	۳۱۹۶۶/۳	۴۰۰۰۰/۰	۷۵۰۰۰/۰	کرمان
۶۵۱۵۳/۶	x	x	x	x	کرمانشاه
۵۴۰۸۹/۴	x	x	۷۰۰۰۰/۰	۹۰۸۷۷/۱	کهگیلویه و بویراحمد
x	x	x	x	x	گلستان
x	۳۰۶۷۹/۷	x	۱۰۱۳۱۸/۸	x	گیلان
۴۰۶۵۱/۷	x	x	x	x	لرستان
x	x	x	x	x	مازندران
۴۲۸۳۹/۹	x	x	x	x	مرکزی
x	x	x	۵۵۷۳۳/۶	۱۹۲۷۲۸/۸	هرمزگان
۵۰۲۸۰/۵	x	x	x	x	همدان
۳۸۱۰۴/۹	x	x	x	x	یزد



۱- متوسط قیمت فروش یک کیلوگرم از محصولات کشاورزی: ۱۳۹۹ (دنباله)

استان	خربزه	هندوانه	طالبی	گرمک	خیار
کل کشور	۲۴۳۹۲/۰	۱۶۰۲۹/۰	۲۹۵۳۴/۰	۲۹۴۷۵/۰	۴۹۷۷۱/۰
آذربایجان شرقی	۱۹۲۶۹/۸	۱۱۷۷۳/۱	۱۷۸۵۵/۷	×	۵۰۰۱۹/۴
آذربایجان غربی	×	×	×	×	۶۷۷۶۲/۲
اردبیل	۱۶۰۳۶/۹	۵۴۲۷/۴	×	×	۴۰۶۰۲/۴
اصفهان	۳۳۹۸۹/۹	۱۳۷۷۸/۰	۳۵۰۰۲/۳	۳۰۰۰۰/۰	۴۸۰۹۷/۴
البرز	×	×	×	×	۶۳۲۷۴/۷
ایلام	۰/۰	۱۲۸۰۷/۴	۱۵۵۲۰/۴	۲۵۰۰۰/۰	۲۳۶۲۵/۰
بوشهر	۳۲۷۱۴/۶	۱۵۹۳۸/۱	۳۸۳۶۹/۹	۵۰۰۰۰/۰	۳۱۶۶۹/۳
تهران	×	×	×	×	۳۲۴۳۰/۷
چهارمحال و بختیاری	×	×	×	×	۴۰۰۰۰/۰
خراسان جنوبی	۲۷۱۶۸/۹	۱۷۰۹۸/۹	×	×	۴۷۳۶۱/۰
خراسان رضوی	۲۲۷۸۷/۴	۱۴۱۱۶/۸	۲۲۴۴۳/۲	۳۰۰۰۰/۰	۲۸۳۵۹/۶
خراسان شمالی	×	×	×	×	۵۲۸۱۲/۹
خوزستان	۲۶۷۳۳/۷	۱۴۳۶۷/۷	۳۰۰۰۰/۰	×	۱۵۴۷۷/۳
زنجان	۱۹۴۸۰/۴	۱۲۰۲۷/۰	۲۶۹۰۷/۷	×	۸۵۶۶۰/۶
سمنان	۲۰۵۴۵/۲	۱۶۰۹۰/۴	×	×	۳۹۶۵۳/۰
سیستان و بلوچستان	۱۳۰۸۸/۵	۱۱۶۹۱/۲	×	×	۲۸۴۳۷/۵
فارس	۲۳۵۳۲/۲	۱۷۸۳۵/۹	۲۸۶۸۴/۹	۳۴۱۵۵/۴	۴۷۵۷۹/۰
قزوین	۳۳۶۲۲/۳	۱۶۲۴۴/۹	×	×	۴۹۷۸۴/۵
قم	۲۰۹۱۸/۸	۱۱۰۲۰/۲	۲۵۷۵۰/۰	×	×
کردستان	×	۸۶۰۲/۴	×	×	۹۵۳۷۹/۷
کرمان	×	۱۴۹۳۳/۴	×	۲۱۵۳۰/۷	۵۶۳۸۹/۶
کرمانشاه	×	×	×	×	۳۶۲۱۴/۵
کهگیلویه و بویراحمد	×	۱۳۲۳۱/۹	۳۴۲۵۵/۳	۳۲۶۶۶/۷	۳۴۹۹۳/۴
گلستان	۱۹۲۶۵/۵	۱۵۷۳۶/۶	×	×	۳۵۲۲۴/۳
گیلان	۳۰۸۶۹/۶	۱۵۸۳۷/۴	×	×	۴۱۶۵۵/۰
لرستان	×	۱۰۰۵۴/۸	۱۷۸۲۲/۶	×	۳۴۳۹۹/۴
مازندران	۲۵۶۵۳/۴	۱۳۰۵۶/۱	×	×	۵۸۵۴۳/۳
مرکزی	۲۶۱۲۰/۹	۱۳۸۹۳/۲	۳۱۲۶۳/۷	×	۵۶۳۲۲/۶
هرمزگان	۳۰۶۲۵/۲	۲۰۷۹۰/۷	۳۰۹۲۲/۶	۳۰۰۰۰/۰	۵۱۰۰۸/۴
همدان	×	۷۱۳۱/۷	×	×	۶۵۱۰۳/۷
یزد	۱۷۳۰۷/۷	۱۱۸۴۲/۶	×	×	۵۰۹۳۹/۰

۱- متوسط قیمت فروش یک کیلوگرم از محصولات کشاورزی: ۱۳۹۹ (دنباله) (ریال)

شلیل	شفتالو	هلو	آلو قطره طلا	آلو	استان
۶۷۴۷۰/۰	۵۰۴۲۳/۰	۵۳۰۶۰/۰	۵۱۱۸۹/۰	۴۶۸۶۹/۰	کل کشور
۶۳۲۵۸/۶	۴۴۴۱۷/۴	۶۱۸۱۴/۵	۳۲۵۱۶/۵	۲۴۳۱۲/۴	آذربایجان شرقی
۴۵۳۲۶/۴	×	۴۰۳۱۳/۰	۲۹۷۶۴/۲	۳۳۰۴۶/۱	آذربایجان غربی
۷۱۹۶۹/۰	×	۵۳۳۵۰/۶	×	×	اردبیل
۴۵۴۲۸/۶	×	۵۴۸۵۵/۵	×	×	اصفهان
۶۲۹۰۹/۴	×	۶۹۴۲۱/۶	۵۳۹۹۷/۳	۵۹۳۴۹/۲	البرز
۷۲۹۷۲/۳	۶۵۰۰۰/۰	۶۲۲۰۱/۹	×	۴۶۰۵۹/۱	ایلام
×	×	×	×	×	بوشهر
۵۵۹۷۳/۳	×	۵۴۹۱۳/۰	۹۲۲۵۲/۷	۷۵۳۴۶/۵	تهران
×	×	۴۱۰۶۲/۹	×	×	چهارمحال و بختیاری
×	×	×	×	۸۸۴۲۱/۱	خراسان جنوبی
×	×	۶۷۴۱۵/۷	۰/۰	۵۴۹۴۸/۷	خراسان رضوی
×	۵۸۸۱۶/۳	۶۷۳۱۰/۹	×	۶۲۲۶۵/۳	خراسان شمالی
×	×	۷۲۰۰۰/۰	×	×	خوزستان
۳۴۷۴۷/۸	×	۳۲۹۹۰/۸	۲۴۴۲۸/۶	×	زنجان
۶۹۱۳۰/۴	×	۴۶۸۴۴/۶	۷۶۰۱۰/۱	۷۶۹۰۴/۱	سمنان
×	×	×	×	×	سیستان و بلوچستان
۶۴۳۰۴/۹	×	۵۰۵۶۵/۸	×	۵۷۴۴۵/۷	فارس
۴۸۰۶۶/۶	۴۴۰۸۷/۰	۴۴۴۹۰/۴	۵۴۲۶۱/۶	۰/۰	قزوین
۳۶۷۳۳/۳	۳۳۲۹۶/۹	۳۴۴۰۱/۹	۴۱۸۷۲/۷	۴۰۸۰۴/۳	قم
۷۹۴۴۰/۹	۵۵۷۶۱/۰	۵۵۱۹۳/۴	۶۶۶۶۶/۷	۶۰۶۳۲/۹	کردستان
×	×	۵۸۰۱۶/۵	×	×	کرمان
۸۳۳۳۳/۳	۸۵۰۰۰/۰	۵۳۴۲۸/۶	×	×	کرمانشاه
×	×	۷۶۷۵۵/۵	×	۷۶۹۲۶/۵	کهگیلویه و بویراحمد
۵۲۷۹۲/۵	۴۰۶۹۶/۷	۴۹۰۴۸/۱	۴۲۶۳۵/۹	۴۸۸۵۶/۹	گلستان
×	×	×	×	×	گیلان
۴۶۸۳۴/۵	×	۳۷۰۷۱/۰	×	۴۰۶۹۶/۵	لرستان
۷۳۵۵۹/۷	۵۱۳۸۸/۴	۵۸۳۲۴/۷	۰/۰	×	مازندران
۴۷۳۷۱/۲	×	۴۳۵۱۴/۴	۴۹۶۹۷/۰	۴۵۰۵۵/۷	مرکزی
×	×	×	×	×	هرمزگان
۶۳۱۵۷/۹	×	۵۹۷۰۱/۴	۵۰۰۳۳/۶	۵۱۸۵۱/۹	همدان
×	×	۳۶۸۶۹/۰	۱۳۰۷۱۵/۸	×	یزد



۱- متوسط قیمت فروش یک کیلوگرم از محصولات کشاورزی: ۱۳۹۹ (دنباله)

(ریال)

سیب درختی	آلبالو	گیلاس	قیسی	زردآلو	استان
۴۸۷۰۳/۰	۹۰۴۰۰/۰	۱۳۸۹۴۷/۰	۱۰۴۹۱۹/۰	۹۱۳۰۲/۰	کل کشور
۴۹۵۳۰/۱	۸۵۴۴۵/۵	۱۰۵۷۸۹/۷	×	۶۵۲۱۲/۷	آذربایجان شرقی
۴۹۳۳۴/۶	۸۸۷۹۰/۳	۱۲۴۴۹۴/۴	×	۹۶۱۶۲/۲	آذربایجان غربی
۵۰۹۸۲/۰	۶۱۵۵۸/۱	۱۰۸۶۷۷/۱	×	۸۷۶۶۴/۰	اردبیل
۳۹۶۲۶/۹	۸۱۰۱۴/۸	۹۹۸۴۵/۰	۹۶۶۰۷/۱	۸۶۴۸۲/۴	اصفهان
۷۲۴۲۸/۱	۱۰۶۲۳۶/۷	۱۱۷۶۴۶/۴	×	۷۰۱۶۸/۵	البرز
۴۹۷۳۷/۴	×	×	×	۸۸۱۰۳/۹	ایلام
×	×	×	×	×	بوشهر
۵۲۲۷۴/۵	۸۵۰۹۲/۲	۱۱۱۵۱۸/۲	×	۶۳۷۸۴/۶	تهران
۴۴۳۷۱/۳	۱۰۴۴۴۹/۵	۱۰۰۵۰۲/۵	×	۸۰۹۸۸/۰	چهارمحال و بختیاری
۷۴۳۹۰/۲	۱۲۳۷۹۹/۶	۱۸۲۷۲۷/۳	۸۰۰۰۰/۰	۸۹۸۰۷/۴	خراسان جنوبی
۴۷۱۶۹/۷	۸۱۸۶۷/۹	۱۲۶۹۸۷/۳	×	۹۹۲۹۵/۳	خراسان رضوی
۴۲۱۲۸/۱	۱۰۱۱۱۶/۸	۱۴۰۴۱۷/۸	×	۱۱۲۰۵۵/۸	خراسان شمالی
×	×	×	×	×	خوزستان
۳۸۳۲۹/۹	۵۵۱۰۸/۷	۷۰۸۱۱/۷	×	۴۲۶۶۶/۱	زنجان
۶۶۵۶۹/۸	۱۰۰۵۲۲/۷	۱۳۲۹۸۲/۶	×	۱۰۳۵۲۸/۰	سمنان
×	×	×	×	×	سیستان و بلوچستان
۴۲۴۸۳/۵	×	×	×	۷۵۳۳۵/۰	فارس
۵۲۱۳۹/۱	۱۰۵۸۸۲/۴	۱۸۲۳۱۳/۶	×	۵۳۵۲۷/۴	قزوین
۳۴۹۲۵/۹	۷۴۸۰۹/۲	۱۱۵۵۰۹/۱	۴۴۹۷۰/۸	۵۱۲۵۲/۶	قم
۵۱۲۷۱/۹	۶۷۹۸۶/۶	۱۲۲۳۰۶/۱	۶۶۴۱۹/۸	۷۴۲۱۶/۰	کردستان
۵۳۷۲۷/۳	۱۱۷۴۶۲/۱	۱۵۳۳۳۳/۳	۱۰۲۳۱۸/۸	۱۰۱۲۰۴/۵	کرمان
۶۵۷۶۲/۱	۱۱۰۰۰۰/۰	۱۵۶۰۲۱/۱	×	۹۳۷۵۰/۰	کرمانشاه
۴۷۶۷۶/۹	×	۱۹۰۰۰۰/۰	×	۹۱۰۸۹/۵	کهگیلویه و بویراحمد
۴۶۸۱۴/۸	×	۱۶۳۵۶۴/۷	×	×	گلستان
×	×	۱۱۸۳۳۳/۳	×	×	گیلان
۴۱۵۴۹/۷	۹۹۶۱۹/۷	۱۴۳۴۳۱/۱	×	۶۱۵۱۰/۹	لرستان
×	×	×	×	×	مازندران
۵۱۰۸۵/۶	۹۱۵۸۵/۶	۱۳۰۳۹۷/۲	×	۱۰۹۳۹۷/۶	مرکزی
×	×	×	×	×	هرمزگان
۵۶۷۸۶/۷	۸۹۱۶۶/۷	×	×	۶۸۲۶۵/۸	همدان
۱۰۱۷۸۶/۹	۹۹۵۴۵/۵	۱۵۵۸۶۲/۵	۲۲۳۰۰۰/۰	۲۱۴۸۹۲/۹	یزد



۱- متوسط قیمت فروش یک کیلوگرم از محصولات کشاورزی: ۱۳۹۹ (دنباله) (ریال)

استان	گلابی	به	توت درختی	توت فرنگی	کدو آجیلی
کل کشور	۱۱۳۵۹۷/۰	۶۴۳۷۳/۰	۱۰۱۸۱۱/۰	۱۱۸۳۸۳/۰	۴۰۲۵۵۸/۰
آذربایجان شرقی	۷۳۰۸۷/۷	۶۴۲۸۵/۷	x	x	۵۴۳۹۵۱/۶
آذربایجان غربی	x	x	x	x	۴۱۸۹۳۰/۷
اردبیل	۹۰۲۷۶/۴	۱۱۰۶۶۶/۷	x	x	x
اصفهان	x	۶۳۲۲۰/۵	۸۷۳۰۳/۹	x	۳۷۹۳۱۰/۳
البرز	۱۰۹۴۵۱/۷	x	x	x	x
ایلام	۱۰۱۵۰۰/۰	۸۰۰۰۰/۰	۱۲۲۸۴۷/۲	۹۴۵۲۲/۹	x
بوشهر	x	x	x	x	۳۵۰۰۰/۰
تهران	۱۲۷۸۱۶/۲	x	x	x	x
چهارمحال و بختیاری	x	x	x	x	x
خراسان جنوبی	x	۱۱۲۰۰۰/۰	x	x	x
خراسان رضوی	۹۶۸۷۵/۰	۶۲۸۴۵/۸	x	x	x
خراسان شمالی	۱۳۱۴۷۱/۰	x	x	x	x
خوزستان	x	x	x	x	x
زنجان	۴۸۰۰۰/۰	x	۹۷۰۶۵/۹	x	x
سمنان	۱۲۳۰۴۲/۲	۹۰۱۰۱/۰	x	x	x
سیستان و بلوچستان	x	x	x	x	x
فارس	x	۶۴۳۱۹/۴	x	x	۴۴۸۹۱۰/۲
قزوین	۱۲۵۲۱۰/۷	x	۱۷۲۱۳۳/۹	x	x
قم	۷۹۴۵۱/۰	۸۸۳۰۴/۸	x	x	x
کردستان	۵۷۶۳۹/۵	۷۲۴۴۱/۴	۲۲۰۸۱۵/۲	۶۹۳۰۴/۳	۴۱۲۴۴۳/۷
کرمان	۱۵۰۰۰۰/۰	۵۵۶۸۶/۳	x	۲۰۴۲۲۰/۵	x
کرمانشاه	x	x	x	x	۴۲۶۲۹۳/۴
کهگیلویه و بویراحمد	x	x	x	x	x
گلستان	۴۵۵۰۰/۰	x	x	x	۴۵۸۰۰۰/۰
گیلان	x	x	x	x	x
لرستان	x	x	x	x	x
مازندران	۸۲۰۵۸/۸	x	x	۱۲۶۰۶۵/۳	x
مرکزی	x	x	x	x	x
هرمزگان	x	x	x	x	x
همدان	x	x	x	x	۳۲۷۲۷۲/۷
یزد	۲۴۵۷۱۴/۳	۶۰۴۴۲/۹	۴۴۱۹۶/۶	x	x



۱- متوسط قیمت فروش یک کیلوگرم از محصولات کشاورزی: ۱۳۹۹ (دنباله)

استان	زلزاک	کیوی	انار	خرمالو	زرشک	گوجه سبز
کل کشور	۴۵۴۵۸/۰	۱۴۲۲۸/۰	۵۴۶۹۰/۰	۴۰۴۷۳/۰	۹۶۱۷۷/۰	۱۷۲۷۹/۰
آذربایجان شرقی	۲۹۵۲۶/۱	×	×	×	×	۵۱۳۳۷/۱
آذربایجان غربی	×	×	×	×	×	×
اردبیل	×	×	×	×	×	×
اصفهان	۳۰۰۰۰/۰	×	۶۲۰۹۹/۷	×	×	۹۹۵۰۸/۳
البرز	×	×	×	۶۲۲۱۹/۲	×	۶۲۸۶۰/۵
ایلام	×	×	۵۴۴۳۴/۰	×	×	۶۱۵۲۹/۶
بوشهر	×	×	×	×	×	×
تهران	×	×	۶۱۷۴۶/۳	۶۷۵۴۳/۹	×	۶۱۰۰۰/۵
چهارمحال و بختیاری	×	×	×	×	×	×
خراسان جنوبی	×	×	۴۶۷۴۱/۳	×	۹۶۱۷۷/۴	۱۱۲۰۶۵/۲
خراسان رضوی	×	×	۴۳۲۶۲/۳	×	×	۱۲۵۴۵۱/۵
خراسان شمالی	×	×	×	×	×	۶۶۹۰۹/۱
خوزستان	×	×	۵۱۶۶۹/۸	×	×	×
زنجان	×	×	۵۶۸۹۴/۱	۴۷۵۷۵/۴	×	×
سمنان	×	×	۶۹۵۱۵/۵	×	×	۱۱۸۰۰۰/۰
سیستان و بلوچستان	×	×	×	×	×	×
فارس	×	×	۶۴۷۶۰/۰	۷۶۶۸۶/۰	×	۶۸۹۸۳/۳
قزوین	۷۳۲۵۲/۸	×	۷۱۱۱۰/۶	۶۶۳۷۳/۲	×	۰/۰
قم	×	×	۶۰۲۵۳/۷	۶۳۷۲۱/۷	×	×
کردستان	۳۸۵۲۹/۴	×	۷۰۰۰۰/۰	×	×	۷۵۷۱۴/۳
کرمان	×	×	۸۲۰۱۶/۵	×	×	۱۰۲۲۷۲/۷
کرمانشاه	×	×	۶۸۲۶۵/۸	×	×	۷۲۹۱۶/۷
کهگیلویه و بویراحمد	×	×	۴۵۹۹۰/۰	×	×	×
گلستان	×	×	۵۹۲۹۰/۴	۳۹۸۵۲/۴	×	×
گیلان	×	۸۳۹۶۴/۱	۲۹۶۱۵/۴	۳۸۳۶۲/۵	×	۵۳۵۰۳/۸
لرستان	×	×	۵۷۴۹۱/۵	×	×	۰/۰
مازندران	×	۸۵۵۱۸/۲	۴۹۲۵۶/۱	۲۳۶۹۰/۳	×	۶۳۹۱۲/۲
مرکزی	×	×	۵۸۳۶۲/۰	×	×	۱۶۸۷۷۱/۹
هرمزگان	×	×	×	×	×	×
همدان	×	×	×	×	×	×
یزد	×	×	۴۲۶۹۲/۹	×	×	۱۷۶۹۲۷/۵



۱- متوسط قیمت فروش یک کیلوگرم از محصولات کشاورزی: ۱۳۹۹ (دنباله) (ریال)

استان	پسته	بادام	فندق	آفتابگردان آجیلی	سویا
کل کشور	۱۳۰۸۲۳۰/۰	۷۷۸۶۱۳/۰	۷۳۱۵۵۱/۰	۱۷۸۴۱۹/۰	۱۱۴۷۶۲/۰
آذربایجان شرقی	×	۵۹۲۷۶۰/۹	×	۱۸۵۸۲۹/۳	×
آذربایجان غربی	×	۴۰۰۰۰۰/۰	×	۱۷۹۱۳۹/۶	×
اردبیل	×	×	×	×	۱۲۰۰۰۰/۰
اصفهان	۶۰۳۸۴۶/۱	۹۳۴۶۳۲/۰	×	×	×
البرز	×	×	×	×	×
ایلام	×	×	×	۱۰۵۲۷۷/۸	×
بوشهر	×	×	×	×	×
تهران	۷۴۲۳۰۷/۷	×	×	×	×
چهارمحال و بختیاری	×	۱۱۰۷۲۵۳/۴	×	×	×
خراسان جنوبی	×	۴۱۹۷۷۹/۳	×	۱۹۶۶۶۶/۷	×
خراسان رضوی	۱۳۰۷۱۷۹/۳	۴۲۸۰۴۳/۹	×	۱۴۷۲۶۹/۶	×
خراسان شمالی	×	×	×	۱۳۱۸۳۹/۹	×
خوزستان	×	×	×	×	×
زنجان	×	۳۴۹۶۶۶/۷	×	۱۰۹۲۵۲/۴	×
سمنان	۱۷۰۰۶۶۹/۴	×	×	۱۴۳۵۸۲/۷	×
سیستان و بلوچستان	×	×	×	×	×
فارس	۱۳۰۷۷۷۸/۸	۳۹۸۷۰۴/۸	×	×	×
قزوین	۱۳۲۷۲۷۲/۱	۳۷۲۲۵۲/۱	×	۱۸۸۵۰۹/۸	×
قم	×	۴۸۳۵۶۷/۲	۱۰۲۳۹۹۴/۱	×	×
کردستان	×	۳۷۷۶۰۷/۱	×	۱۹۴۸۶۹/۶	×
کرمان	۱۵۱۳۶۶۸/۹	۴۱۴۳۳۳/۸	×	×	×
کرمانشاه	×	۴۳۶۵۸۰/۶	×	۱۷۶۳۸۱/۸	×
کهگیلویه و بویراحمد	×	۵۹۶۲۱۸/۵	×	×	×
گلستان	×	×	×	۰/۰	۱۱۸۰۸۳/۸
گیلان	×	×	۶۲۲۵۶۵/۵	×	×
لرستان	×	۴۰۸۹۹۰/۷	×	×	×
مازندران	×	×	×	×	۶۰۳۴۵/۰
مرکزی	×	۳۷۳۷۳۵/۴	×	×	×
هرمزگان	×	×	×	×	×
همدان	×	۴۳۵۸۱۰/۸	×	×	×
یزد	۵۹۰۹۳۱/۳	۴۱۲۰۶۵/۲	×	۲۲۵۸۶۲/۱	×

۱- متوسط قیمت فروش یک کیلوگرم از محصولات کشاورزی: ۱۳۹۹ (دنباله)

(ریال)

استان	آفتابگردان روغنی	کنجد	زیتون	کلزا	چای سبز
کل کشور	۱۸۵۶۰۷/۰	۲۶۹۲۶۴/۰	۱۱۶۰۶۷/۰	۴۶۲۴۷/۰	۳۹۴۱۴/۰
آذربایجان شرقی	۲۰۸۷۳۷/۹	×	×	۴۶۵۹۹/۵	×
آذربایجان غربی	۱۱۹۸۵۸/۱	×	×	۵۲۹۹۱/۸	×
اردبیل	×	×	×	۴۸۳۱۲/۱	×
اصفهان	×	×	×	×	×
البرز	×	×	×	×	×
ایلام	×	۲۷۹۹۷۰/۸	۷۲۵۰۵/۱	۴۶۳۴۴/۴	×
بوشهر	×	۲۹۷۱۷۲/۰	×	×	×
تهران	×	×	×	×	×
چهارمحال و بختیاری	×	×	×	×	×
خراسان جنوبی	×	۳۰۶۶۶۶/۷	×	×	×
خراسان رضوی	×	۳۲۷۴۵۱/۰	×	۴۵۰۶۸/۲	×
خراسان شمالی	۱۲۳۸۶۲/۷	۳۱۳۷۸۳/۷	×	۴۱۷۱۹/۹	×
خوزستان	×	۲۵۶۸۵۶/۱	×	۴۶۴۴۹/۰	×
زنجان	×	×	۱۲۵۸۸۲/۹	۴۶۶۴۳/۶	×
سمنان	۱۲۰۰۰۰/۰	×	×	×	×
سیستان و بلوچستان	×	×	×	×	×
فارس	×	۲۹۳۹۵۸/۵	۱۱۸۲۷۳/۲	۴۵۷۳۰/۲	×
قزوین	×	×	۱۱۰۵۰۰/۶	۴۶۵۰۰/۰	×
قم	×	×	×	۴۵۷۹۵/۷	×
کردستان	×	×	×	۴۴۸۴۶/۹	×
کرمان	×	۱۸۳۳۶۸/۴	×	×	×
کرمانشاه	×	×	۹۲۵۲۱/۷	۴۶۲۸۶/۸	×
کهگیلویه و بویراحمد	×	۲۴۰۰۰۰/۰	۴۰۰۰۰/۰	×	×
گلستان	×	۴۷۴۷۸۰/۵	۹۲۸۱۶/۱	۴۶۴۱۷/۲	×
گیلان	×	×	×	×	۳۹۴۱۴/۳
لرستان	×	×	×	۴۴۱۵۰/۳	×
مازندران	×	×	×	۴۴۹۷۴/۹	×
مرکزی	×	×	×	۴۲۱۱۷/۴	×
هرمزگان	×	۲۰۰۰۰۰/۰	×	×	×
همدان	×	×	×	۴۰۹۱۰/۱	×
یزد	×	۳۱۶۶۶۶/۷	×	×	×



۱- متوسط قیمت فروش یک کیلوگرم از محصولات کشاورزی: ۱۳۹۹ (دنباله) (ریال)

استان	زعفران خشک	زعفران تر	توتون	تنباکو	چغندر قند	نیشکر
کل کشور	۳۷۴۰۴۹/۰	۷۲۵۰۲۵/۰	۲۳۳۷۸۰/۰	۱۷۷۶۰۹/۰	۷۱۴۸/۰	۳۸۶۵/۰
آذربایجان شرقی	۶۷۸۵۷۱/۴	×	×	×	۲۱۹۴۱/۲	×
آذربایجان غربی	×	×	×	×	۶۹۷۸/۱	×
اردبیل	×	×	×	×	۶۹۲۷/۵	×
اصفهان	۵۷۱۵۹۳/۸	×	×	۲۳۱۰۵۲/۶	۱۳۰۰۰/۰	×
البرز	×	×	×	×	×	×
ایلام	×	×	×	×	۷۰۲۷/۴	×
بوشهر	×	×	×	۱۸۱۷۷۸/۲	×	×
تهران	×	×	×	×	×	×
چهارمحال و بختیاری	۷۹۰۴۷۶/۲	×	×	×	۶۸۹۰/۶	×
خراسان جنوبی	۳۳۶۰۶۲/۵	×	×	×	×	×
خراسان رضوی	۳۷۹۳۰۷/۹	۶۶۲۱۳۸/۶	×	۱۴۸۵۴۰/۵	۸۹۷۲/۳	×
خراسان شمالی	×	۹۲۹۳۹۳/۹	×	×	۱۰۷۵۹/۹	×
خوزستان	×	×	×	×	۶۰۶۵/۲	۳۸۶۵/۳
زنجان	×	×	×	×	×	×
سمنان	۴۵۲۳۲۰/۶	×	×	×	۸۰۱۹/۵	×
سیستان و بلوچستان	×	×	×	۱۵۹۷۸۶/۶	×	×
فارس	۷۳۴۹۳۹/۸	×	×	×	۶۶۷۹/۴	×
قزوین	×	×	×	×	۷۴۶۸/۹	×
قم	×	×	×	×	×	×
کردستان	×	×	۱۷۰۰۰۰/۰	×	×	×
کرمان	۷۰۴۳۰۸/۱	×	×	×	×	×
کرمانشاه	×	×	×	×	۶۸۱۵/۹	×
کهگیلویه و بویراحمد	×	×	×	×	۵۰۰۰۰/۰	×
گلستان	۴۱۱۷۶۰/۱	×	۲۳۳۷۹۷/۱	×	۶۰۷۷/۶	×
گیلان	×	×	۳۵۵۰۰۰/۰	×	×	×
لرستان	۹۰۰۰۰۰/۰	×	×	×	۵۸۲۳/۸	×
مازندران	×	×	۲۶۲۷۰۸/۳	×	×	×
مرکزی	۵۹۶۲۵۰/۰	×	×	×	۷۴۶۹/۹	×
هرمزگان	×	×	×	×	×	×
همدان	۸۵۰۰۰۰/۰	×	×	×	۷۶۸۱/۰	×
یزد	۶۰۰۰۰۰/۰	×	×	×	×	×

۱- متوسط قیمت فروش یک کیلوگرم از محصولات کشاورزی: ۱۳۹۹ (دنباله)

استان	یونجه	شبدر	ذرت علوفه‌ای	ذرت خوشه‌ای	کاه	جو علوفه‌ای
کل کشور	۲۲۹۴۶/۰	۲۵۱۳۳/۰	۴۴۳۷/۰	۲۲۲۸۶/۰	۷۵۰۰/۰	۴۵۱۲/۰
آذربایجان شرقی	۲۴۷۶۷/۰	۲۹۰۰۰/۲	۶۶۳۸/۴	×	۱۳۲۶۸/۲	۲۱۱۱۱/۱
آذربایجان غربی	۲۰۵۸۲/۴	×	۴۸۳۸/۶	۱۵۰۰۰/۰	۱۴۷۱۷/۵	×
اردبیل	۲۳۳۹۱/۹	×	۳۸۴۲/۵	×	۱۲۲۲۸/۴	×
اصفهان	۲۲۴۶۹/۰	×	۴۷۷۷/۰	۳۲۱۴۲/۹	۱۲۴۸۲/۰	×
البرز	۲۱۲۹۷/۳	×	۶۰۸۴/۵	×	۹۹۸۱/۸	×
ایلام	۲۳۴۸۹/۱	×	۴۸۹۶/۳	۲۱۳۴۱/۶	۶۳۰۷/۴	×
بوشهر	۲۶۳۷۲/۰	×	×	×	۲۳۲۸/۵	×
تهران	۲۳۴۷۴/۹	×	۴۳۸۰/۵	×	۹۲۸۸/۳	×
چهارمحال و بختیاری	۲۴۶۰۳/۶	۲۱۷۲۲/۷	۴۹۳۱/۴	۵۰۰۰۰/۰	۱۳۴۲۴/۷	۱۲۹۵۸/۳
خراسان جنوبی	۲۴۵۴۵/۵	×	×	×	۱۲۱۹۴/۰	×
خراسان رضوی	۲۵۰۷۷/۸	×	۵۵۹۵/۰	×	۱۰۶۰۲/۵	۴۰۰۱/۶
خراسان شمالی	۲۳۴۹۹/۲	×	۴۲۵۶/۷	×	۱۴۱۴۹/۰	×
خوزستان	۱۷۹۶۹/۸	۲۵۰۰۰/۰	۲۹۴۴/۳	×	۲۵۴۹/۶	×
زنجان	۲۵۷۴۹/۲	×	۶۷۵۱/۹	×	۷۴۹۴/۸	×
سمنان	۲۳۲۹۶/۰	×	۴۷۱۴/۱	×	۸۲۷۴/۰	×
سیستان و بلوچستان	۱۴۱۵۰/۳	۲۵۰۰۰/۰	×	×	۱۱۴۵۱/۶	×
فارس	۲۳۷۱۵/۲	۲۱۲۱۲/۳	۳۸۲۰/۸	×	۵۳۲۶/۷	×
قزوین	۲۳۵۶۵/۳	×	۴۹۷۷/۱	×	۷۶۵۷/۵	×
قم	۲۳۵۴۳/۸	×	×	×	۸۵۱۸/۸	×
کردستان	۲۳۸۳۴/۵	۲۰۲۲۴/۵	۳۵۶۰/۹	×	۸۷۰۰/۹	×
کرمان	۲۲۷۸۹/۹	×	۲۴۰۹/۲	×	۷۸۲۵/۲	×
کرمانشاه	۲۰۹۴۴/۳	۲۹۰۷۳/۷	۳۷۰۸/۳	×	۶۰۹۸/۹	×
کهگیلویه و بویراحمد	۲۶۱۹۹/۸	×	۳۶۸۸/۴	×	۳۹۶۶/۴	×
گلستان	×	×	۵۰۷۸/۰	×	۴۴۷۲/۹	×
گیلان	×	×	×	×	۱۱۱۴/۰	×
لرستان	۲۴۰۸۰/۷	۲۶۶۴۵/۵	۴۳۸۹/۸	×	۵۷۷۶/۶	×
مازندران	×	×	×	×	۱۲۶۸/۸	×
مرکزی	۲۱۹۸۱/۰	×	۳۸۶۲/۴	×	۷۲۷۵/۹	×
هرمزگان	×	×	×	×	۳۵۴۰/۰	×
همدان	۲۱۹۵۸/۴	×	۶۹۴۳/۰	×	۷۰۱۶/۲	×
یزد	۲۴۶۳۶/۱	×	۳۶۶۸/۹	×	۹۶۳۵/۹	۳۳۵۷/۰



۱- متوسط قیمت فروش یک کیلوگرم از محصولات کشاورزی: ۱۳۹۹ (دنباله) (ریال)

استان	چغندر علوفه‌ای	پنبه (وش)	زیره	عسل با موم	عسل بدون موم	پيله تر
کل کشور	۸۸۹۴/۰	۱۱۱۷۷۳/۰	۲۸۷۷۲۷/۰	۴۹۰۸۸۱/۰	۴۴۸۲۰۱/۰	۷۸۶۳۸۸/۰
آذربایجان شرقی	×	×	×	۵۱۱۸۲۷/۴	۳۷۶۶۳۲/۲	×
آذربایجان غربی	×	×	×	۲۳۸۸۵۶/۰	۲۱۱۷۱۹/۰	×
اردبیل	×	۱۰۸۴۲۷/۳	×	۵۳۱۷۵۰/۷	×	×
اصفهان	۶۴۷۹/۴	۱۱۰۰۰۰/۰	×	۳۱۴۸۱۵/۷	۲۴۹۷۶۲/۱	×
البرز	×	×	×	۱۵۹۰۱۰۹/۹	۱۶۱۶۸۲۷/۹	×
ایلام	۵۰۰۰/۰	×	×	×	۷۴۳۲۴۱/۷	×
بوشهر	×	×	×	×	×	×
تهران	×	×	×	۹۵۰۱۴۹/۴	۱۰۸۷۶۹۳/۳	×
چهارمحال و بختیاری	×	×	×	×	×	×
خراسان جنوبی	×	۱۱۷۸۱۱/۶	۳۱۸۶۴۷/۵	×	۹۲۸۴۶۸/۹	×
خراسان رضوی	۹۳۳۳/۳	۱۱۴۰۱۳/۰	۲۸۶۹۹۱/۷	۱۳۳۵۱۳۵/۱	۸۹۲۳۶۵/۱	۸۶۸۱۸۱/۸
خراسان شمالی	×	۱۲۹۵۶۶/۷	×	۶۵۱۲۲۱/۰	۸۴۶۱۰۲/۱	۷۶۲۶۹۴/۹
خوزستان	×	×	×	×	۱۳۴۵۲۳۸/۱	×
زنجان	×	×	×	۹۷۶۲۶۷/۵	×	×
سمنان	×	۷۱۱۵۸/۳	۳۱۷۷۷۸/۵	۹۶۷۷۹۷/۷	۸۵۳۱۷۷/۳	×
سیستان و بلوچستان	×	×	×	×	×	×
فارس	×	۱۴۸۴۳۱/۴	×	۳۹۰۲۶۷/۶	۴۴۸۷۸۷/۷	×
قزوین	×	×	×	۱۲۱۷۵۸۲/۴	×	×
قم	×	۱۳۱۱۲۳/۵	×	۹۵۹۳۸۵/۲	×	×
کردستان	×	×	×	۱۴۱۵۲۵۴/۲	۱۴۲۴۱۲۷/۴	×
کرمان	×	×	×	۸۰۰۰۰۰/۰	۱۱۴۸۱۷۳/۵	×
کرمانشاه	×	×	×	۵۰۵۸۸۲/۴	۲۷۴۰۸۳/۸	×
کهگیلویه و بویراحمد	×	×	×	۱۰۸۸۷۷۰/۳	۱۱۳۸۸۶۴/۷	×
گلستان	×	۹۶۷۵۱/۲	۲۱۲۱۴۲/۹	۱۰۷۲۲۳۳/۴	۹۶۹۳۳۷/۵	×
گیلان	×	×	×	۳۱۸۲۶۳/۳	۴۸۶۲۰۶/۹	۷۴۹۴۴۷/۲
لرستان	×	×	×	×	×	×
مازندران	×	×	×	۹۵۶۱۳۰/۱	۱۰۴۳۵۶۸/۷	×
مرکزی	×	×	×	۸۹۶۳۰۷/۲	۹۴۹۷۳۹/۶	×
هرمزگان	×	×	×	×	×	×
همدان	×	×	×	×	۸۷۴۲۴۲/۴	×
یزد	۱۷۰۹۱/۰	×	×	×	×	×

۲- متوسط قیمت فروش انواع دام زنده: ۱۳۹۹

(ریال)

بز و بزغاله			گوسفند و بره			استان
نر تولید مثل (رأس)	ماده تولید شیر (رأس)	پروری (کیلو)	نر تولید مثل (رأس)	ماده تولید شیر (رأس)	پروری (کیلو)	
۱۹۳۶۹۰۶۷/۰	۱۵۹۹۹۶۰۲/۰	۴۳۷۶۲۵/۰	۳۳۸۲۹۳۶۶/۰	۲۳۴۳۵۷۰۹/۰	۴۳۷۶۲۸/۰	کل کشور
۲۱۱۵۱۴۲۸/۶	۱۷۱۹۷۷۴۱/۳	۳۳۸۷۳۰/۴	۳۳۰۳۶۹۳۵/۸	۲۶۸۹۳۹۶۰/۴	۴۲۵۹۱۷/۸	آذربایجان شرقی
×	۱۱۰۳۲۱۰۴/۴	۳۸۱۴۳۶/۱	۴۲۸۳۸۰۶۷/۷	۱۸۸۵۲۸۶۳/۸	۴۳۸۳۶۲/۰	آذربایجان غربی
۱۵۱۱۱۴۲۸/۶	۱۴۴۲۶۳۸۷/۸	۳۷۷۴۷۷/۱	۲۵۶۲۹۸۵۵/۱	۲۶۰۷۲۰۲۰/۲	۴۱۷۳۲۴/۴	اردبیل
۲۱۴۷۱۶۳۱/۲	۱۵۹۲۹۲۸۳/۳	۴۴۵۳۸۷/۴	۳۶۰۳۴۸۵۴/۲	۲۴۹۹۱۵۸۹/۶	۴۵۳۷۲۴/۹	اصفهان
×	۲۳۰۵۰۶۳۲/۹	×	×	۲۹۹۷۰۷۲۶/۴	۴۸۲۱۹۹/۷	البرز
۲۴۱۷۹۶۸۷/۵	۲۳۷۰۶۱۹۶/۶	۴۸۴۲۲۳/۸	۳۱۲۳۶۴۱۹/۸	۳۱۴۵۵۳۲۴/۷	۴۸۲۱۴۸/۰	ایلام
۲۲۸۶۰۸۲۱/۳	۱۸۰۶۷۳۸۹/۸	۴۲۲۳۷۷/۹	۳۶۰۴۸۹۸۱/۶	۲۸۱۲۳۵۶۶/۱	۴۲۷۹۱۱/۸	بوشهر
×	×	۳۸۶۴۵۰/۶	×	×	۴۸۷۸۰۰/۲	تهران
×	۱۵۱۳۶۳۶۳/۶	۴۳۲۳۲۹/۷	۱۶۸۳۳۳۳۳/۳	۱۶۵۹۴۴۱۰/۰	۴۶۷۴۷۷/۵	چهارمحال و بختیاری
۲۰۸۳۳۳۳۳/۳	۱۳۲۷۴۵۱۱/۴	۴۰۴۶۸۸/۶	×	۱۳۶۳۳۳۵۹/۱	۴۲۶۰۳۱/۴	خراسان جنوبی
×	۱۷۹۰۲۶۱۴/۱	۴۱۶۴۴۶/۳	۴۷۲۸۵۷۱۴/۳	۲۷۷۵۴۶۶۳/۰	۴۲۹۶۲۲/۸	خراسان رضوی
۲۱۷۷۳۳۳۴/۲	۱۳۲۳۷۶۸۱/۲	۳۶۵۷۰۴/۹	۳۷۲۱۰۲۰۴/۹	۲۱۴۸۴۱۵۲/۳	۳۷۸۸۰۲/۴	خراسان شمالی
۲۶۴۳۴۱۲۳/۷	۱۵۰۵۹۶۷۸/۴	۴۲۱۲۲۳/۳	۲۴۳۴۲۹۹۳/۲	۱۹۶۴۲۲۴۸/۳	۴۵۳۸۱۶/۵	خوزستان
×	۱۹۵۲۱۷۳۹/۵	۴۰۴۵۹۵/۷	×	۱۸۴۹۸۹۶۴/۰	۴۲۰۰۰۶/۶	زنجان
×	×	۴۰۷۱۱۴/۳	۷۱۶۶۶۶۶۶/۷	×	۴۳۹۸۴۷/۶	سمنان
۱۳۱۳۶۰۹۳/۲	۱۲۹۳۷۳۰۸/۹	۵۱۱۸۸۰/۵	۱۲۹۴۶۵۸۱/۲	۱۳۲۵۰۰۰۰/۰	۵۱۲۶۶۹/۹	سیستان و بلوچستان
۲۶۳۲۲۴۰۹/۷	۱۷۳۲۱۶۲۷/۶	۴۴۲۱۰۰/۲	۳۵۳۹۹۵۸۲/۴	۲۶۲۹۹۷۶۴/۴	۴۳۳۶۰۵/۶	فارس
۲۴۵۰۰۰۰۰/۰	۱۶۸۵۲۳۲۷/۱	۴۱۳۲۳۷/۰	۳۴۸۷۱۱۹۲/۱	۲۱۹۷۰۶۸۰/۷	۴۴۸۳۶۱/۶	قزوین
×	×	۴۵۸۴۰۴/۰	×	×	۴۶۰۷۴۷/۱	قم
۱۳۲۰۳۷۰۳/۷	۱۳۳۸۴۱۵۸/۴	۳۸۶۷۶۸/۰	۲۵۸۳۸۹۱۰/۷	۲۱۵۰۵۵۴۱/۳	۴۳۷۵۲۹/۷	کردستان
۱۷۳۶۶۶۸۱/۱	۱۹۳۷۵۰۰۰/۰	۵۵۱۱۹۲/۲	۱۷۷۱۹۱۸۶/۱	۲۰۰۶۹۲۷۳/۰	۵۵۱۷۲۰/۴	کرمان
×	×	۴۰۶۷۰۵/۳	×	×	۴۵۳۳۵۹/۰	کرمانشاه
۲۶۱۷۶۸۷۰/۷	۱۷۷۷۱۴۳۸/۷	۴۲۷۲۸۵/۰	۳۱۸۶۳۱۵۷/۹	۲۸۱۹۱۲۴۸/۹	۴۳۷۰۶۴/۹	کهگیلویه و بویراحمد
×	×	۳۸۸۲۰۶/۶	۵۴۵۶۱۳۳۸/۲	۲۶۱۴۸۷۰۵/۸	۴۵۶۲۰۶/۲	گلستان
×	×	۴۱۱۱۵۸/۵	۱۳۴۷۷۹۴۱/۲	۱۵۸۷۶۸۷۶/۲	۴۴۲۷۲۹/۴	گیلان
۱۵۱۵۲۸۳۸/۴	۱۲۲۴۲۱۵۷/۸	۴۱۳۴۷۰/۳	۴۰۴۰۶۳۹۹/۷	۱۷۳۶۲۱۵۰/۰	۴۴۱۹۰۸/۲	لرستان
×	۱۸۵۲۲۰۸۲/۰	۴۳۶۹۷۰/۸	×	۱۹۳۵۵۳۹۰/۱	۴۸۵۱۹۵/۳	مازندران
۱۷۶۳۰۷۶۹/۲	۱۵۴۷۳۶۶۶/۵	۴۶۰۱۶۸/۵	۳۴۳۲۹۵۱۲/۹	۲۲۷۰۴۸۱۰/۲	۴۶۱۷۱۹/۵	مرکزی
۱۲۸۷۷۶۵۹/۲	×	۶۶۴۱۷۵/۱	۱۲۷۱۴۲۸۵/۷	×	۶۶۳۲۲۰/۳	هرمزگان
×	×	×	×	×	۴۴۷۶۵۶/۹	همدان
۲۹۵۷۷۶۰۸/۱	۲۲۴۹۳۳۱۴/۲	۴۷۶۷۲۳/۱	۳۰۵۱۷۳۸۸/۲	۲۷۳۹۱۱۵۴/۵	۴۸۷۲۰۴/۱	یزد



۲- متوسط قیمت فروش انواع دام زنده: ۱۳۹۹ (دنباله) (ریال)

گاو دوساله و بیشتر				استان
نر غیر کاری (رأس)	نر کاری (رأس)	ماده غیر شیری (کیلو)	ماده شیری (رأس)	
۱۵۵۴۳۵۷۷۵	۱۱۵۱۱۷۶۴۷	۲۴۷۴۴۷	۱۵۵۴۰۷۱۱۰	کل کشور
۲۳۲۳۹۵۸۳۲/۴	×	۲۵۳۹۹۵/۸	۱۷۰۴۸۶۱۵۳/۸	آذربایجان شرقی
×	×	۲۵۹۱۰۱/۹	۱۰۸۴۳۲۴۱۳/۲	آذربایجان غربی
۱۱۶۵۳۸۴۶۱/۵	×	۲۲۷۳۴۰/۲	۱۳۲۶۳۴۶۱۴/۳	اردبیل
۲۰۹۴۲۳۰۷۶/۹	×	۲۵۱۶۲۵/۰	۱۹۲۷۱۰۱۷۸/۲	اصفهان
۲۴۶۳۶۳۶۳۱/۷	×	۳۱۹۵۳۳/۰	۱۶۹۷۹۷۹۷۷/۹	البرز
۲۲۲۸۳۳۳۳۳/۳	×	۳۵۵۸۳۷/۸	۱۹۸۶۱۰۵۶۷/۵	ایلام
۱۳۴۶۴۲۸۵۴/۱	۱۲۹۵۴۵۴۴۸/۷	۲۹۵۳۴۶/۰	۱۶۳۴۷۱۸۳۱	بوشهر
×	×	۳۶۸۳۲۷/۰	۴۲۲۲۲۲۲۲۷/۹	تهران
×	×	۲۵۷۱۰۵/۳	۱۲۷۴۵۶۰۴۲/۹	چهارمحال و بختیاری
۱۶۴۸۱۴۸۱۴/۸	×	۲۸۹۶۹۵/۱	۱۷۹۴۴۰۹۹۳/۵	خراسان جنوبی
×	×	۲۱۳۴۷۴/۰	۱۷۸۲۶۸۷۷۵/۴	خراسان رضوی
×	×	۲۰۷۷۱۸/۰	۱۵۴۱۰۹۳۸۷/۶	خراسان شمالی
۱۲۰۳۸۹۲۰۹/۱	×	۳۵۴۷۳۴/۸	۱۳۹۵۰۱۰۷۳/۴	خوزستان
×	×	×	۱۷۳۵۷۰۷۱۵/۳	زنجان
×	×	۲۱۱۸۱۸/۹	۱۸۰۲۲۶۹۰۲/۱	سمنان
۱۱۲۲۶۵۳۰۶/۱	۱۰۴۱۷۲۴۱۳/۸	۴۰۹۲۹۸/۱	۸۹۸۹۲۸۵۷/۱۴	سیستان و بلوچستان
۱۹۰۷۹۹۰۲۷/۴	×	۲۳۷۵۴۱/۶	۱۸۵۷۴۸۹۳۰/۷	فارس
×	×	۲۱۲۶۹۷/۶	۱۵۱۳۷۶۸۸۱/۷	قزوین
×	×	×	×	قم
×	×	۲۴۳۵۸۵/۰	۱۲۹۹۰۴۶۲۷/۶	کردستان
۱۴۰۹۰۲۴۳۸/۱	×	۵۲۳۰۷۸/۱	۱۴۶۰۴۱۴۳۲/۱	کرمان
×	×	×	۱۴۳۰۰۰۶۶۵/۲	کرمانشاه
×	×	۳۴۴۷۵۲/۵	۱۵۶۸۷۳۲۷۸/۱	کهگیلویه و بویراحمد
×	×	۲۶۲۰۸۸/۹	۱۵۶۵۰۹۰۱۳	گلستان
×	×	۲۸۹۴۴۳/۸	۱۰۱۵۹۴۷۷۴/۱	گیلان
۱۹۶۹۲۳۰۶۹	×	۲۳۵۵۷۹/۳	۱۲۳۱۰۰۷۱۹/۵	لرستان
×	×	۳۸۱۱۳۶/۲	۱۶۰۸۰۸۶۶۴/۶	مازندران
×	×	۳۲۹۳۶۸/۳	۱۷۸۲۵۳۱۰۵/۶	مرکزی
۹۱۴۶۸۵۳۱/۴۷	×	×	۱۴۲۳۳۴۶۴۴/۹	هرمزگان
×	×	×	۱۸۸۲۰۸۹۵۵/۲	همدان
×	×	۳۴۰۹۷۳/۶	۲۳۹۹۲۲۵۹۸/۴	یزد



۲- متوسط قیمت فروش انواع دام زنده: ۱۳۹۹ (دنباله)

(ریال)

گاو کمتر از دو سال			استان
غیر پرواری (رأس)	ماده (رأس)	پرواری (کیلو)	
۸۶۸۴۴۹۹۰/۰	۹۹۸۵۳۰۲۷/۰	۳۴۵۲۴۵/۰	کل کشور
۶۱۱۱۶۵۴۰/۹	۸۷۶۵۵۰۲۲/۰	۳۳۹۴۲۲/۸	آذربایجان شرقی
۹۵۹۶۹۶۹۷/۰	۸۶۲۴۵۵۷۸/۵	۳۴۹۷۲۲/۱	آذربایجان غربی
۱۱۷۵۰۰۰۰۲/۵	۱۰۳۲۱۷۶۴۰/۳	۳۳۸۳۰۳/۵	اردبیل
×	۱۳۱۳۹۸۶۸۳/۹	۳۶۲۵۰۷/۳	اصفهان
×	×	۳۲۷۷۸۹/۹	البرز
×	۱۱۵۴۲۷۲۴۹/۸	۳۶۰۱۳۲/۴	ایلام
۱۴۵۳۳۳۳۳۳/۳	۷۸۹۴۵۹۴۵/۵	۳۴۸۴۶۷/۹	بوشهر
×	۱۷۵۴۵۴۵۴۵/۵	۳۵۲۷۳۴/۸	تهران
۱۱۴۶۲۹۶۲۹/۶	۱۳۳۴۳۹۷۱۵/۰	۳۹۲۵۸۰/۶	چهارمحال و بختیاری
×	۱۱۶۴۰۰۰۰۰/۰	۳۱۷۱۰۳/۷	خراسان جنوبی
×	۱۰۹۱۴۵۲۸۰/۸	۳۱۰۶۲۰/۷	خراسان رضوی
×	۹۹۰۸۱۸۰۷/۹	۳۰۶۳۲۷/۲	خراسان شمالی
۷۷۸۹۸۱۱۳/۴	۷۳۶۴۱۲۸۸/۲	۴۰۱۲۴۷/۷	خوزستان
×	×	۳۵۰۱۴۹/۸	زنجان
×	۱۱۶۲۶۷۱۲۳/۹	۳۵۱۹۲۵/۶	سمنان
۱۰۵۰۰۰۰۰۰/۰	۸۷۷۷۵۰۰۰/۰	۴۲۱۲۰۷/۵	سیستان و بلوچستان
۹۹۸۷۶۷۸۷/۳	۱۵۰۳۱۹۶۱۰/۷	۳۲۹۰۲۸/۰	فارس
×	۱۳۲۸۰۲۹۴۱/۶	۳۴۱۹۰۸/۹	قزوین
×	×	۳۴۶۶۸۴/۴	قم
×	۹۶۹۵۳۷۸۳/۶	۳۹۱۹۶۴/۷	کردستان
۸۸۳۱۵۹۰۲/۴	۶۶۴۲۸۵۷۱/۴	۵۰۶۴۸۴/۳	کرمان
×	×	۳۵۴۳۷۲/۴	کرمانشاه
۸۶۸۴۱۰۵۹/۶	۹۷۶۵۳۶۳۱/۳	۳۷۴۶۴۵/۶	کهگیلویه و بویراحمد
۸۶۹۱۸۹۱۸/۹	۱۰۴۵۰۰۴۱۸/۷	۳۵۲۳۴۸/۳	گلستان
×	۵۱۲۸۵۱۱۸/۹	۳۱۳۵۸۹/۴	گیلان
۶۷۳۱۵۸۸۱/۱	۷۲۰۳۰۷۳۴/۹	۳۵۵۳۱۱/۰	لرستان
×	۱۰۲۹۷۷۲۰۹/۵	۳۸۳۷۴۱/۶	مازندران
×	۱۲۸۸۰۰۲۱۱/۱	۳۵۵۷۵۳/۶	مرکزی
۱۰۰۲۸۵۷۱۴/۳	۹۲۰۰۰۰۰۰/۰	۵۲۵۵۹۲/۰	هرمزگان
×	×	۳۹۶۰۰۰/۰	همدان
۱۲۰۰۰۰۰۰۰/۰	۲۳۲۶۰۳۸۳۸/۳	۳۷۱۰۹۴/۶	یزد

۳- متوسط قیمت فروش یک کیلوگرم از فراورده‌های دامی: ۱۳۹۹ (ریال)

کود حیوانی گاو	کود حیوانی گوسفندی	پشم گوسفند	شیر (چرخ نشده)				استان
			شیر گاو میش	شیر گاو	شیر بز	شیر گوسفندی	
۱۳۹۶/۰	۱۴۲۰/۰	۴۴۴۲۷/۰	۵۴۲۴۱/۰	۳۲۶۵۲/۰	۷۱۹۲۹/۰	۹۴۴۸۶/۰	کل کشور
۴۲۹/۷	۷۵۵/۵	۶۵۵۴۸/۱	۸۵۴۵۲/۹	۳۲۱۱۹/۳	۱۰۳۲۶۶/۳	۱۰۵۱۴۰/۳	آذربایجان شرقی
۵۱۸/۹	۷۲۴/۶	۹۳۳۴۳/۹	۷۳۷۶۷/۶	۲۴۶۸۷/۱	۸۴۲۸۱/۵	۸۵۷۵۸/۷	آذربایجان غربی
۱۴۶۹/۶	×	۴۷۶۰۴/۴	۵۷۷۹۱/۷	۲۸۱۴۰/۵	۷۶۱۰۱/۶	۷۷۴۳۵/۹	اردبیل
۱۶۱۲/۶	۱۸۳۱/۷	۵۳۰۱۵/۰	×	۳۵۴۸۵/۰	۷۵۹۳۶/۸	۶۴۴۴۱/۳	اصفهان
۸۳۵/۳	۶۷۰/۶	۱۲۴۲۴/۲	×	۳۶۰۰۸/۸	۶۵۷۱۴/۳	۸۶۳۹۶/۷	البرز
۱۲۳۵/۲	×	۳۸۵۰۴/۴	×	۲۹۴۳۶/۶	×	×	ایلام
۲۲۲۵/۰	۲۳۹۴/۰	۳۰۰۰۰/۰	×	۴۹۹۰۴/۷	۶۰۰۰۰/۰	۳۰۰۰۰/۰	بوشهر
۱۶۴۱/۰	۲۰۶۶/۶	×	×	۳۶۰۶۰/۶	×	۱۵۳۳۲۵/۹	تهران
۲۱۷۴/۴	۲۷۰۰/۰	۴۹۹۴۰/۱	×	۳۰۱۸۰/۲	×	×	چهارمحال و بختیاری
۱۴۸۵/۹	۱۰۴۲/۵	۵۷۰۱۵/۶	×	۳۷۲۴۵/۶	۶۰۶۶۰/۱	×	خراسان جنوبی
۱۹۶۱/۱	۱۶۲۶/۳	۲۴۴۸۲/۲	×	۳۶۱۵۰/۱	×	۱۰۸۹۶۴/۶	خراسان رضوی
۹۶۱/۳	۸۷۲/۵	۱۸۰۸۴/۶	×	۳۴۸۰۷/۳	×	×	خراسان شمالی
۴۳۲/۴	۷۱۶/۰	۴۰۳۶۶/۳	۴۳۰۵۴/۱	۲۹۸۶۹/۱	۳۴۳۵۵/۹	۳۰۲۲۳/۹	خوزستان
×	×	۵۳۶۲۳/۱	×	۳۲۳۲۵/۳	۷۷۵۳۵/۶	۷۳۴۸۷/۶	زنجان
۱۲۱۶/۷	۸۱۸/۹	×	×	۳۶۶۶۲/۰	۵۴۷۱۲/۶	۷۵۵۵۰/۶	سمنان
۹۵۰/۰	۷۳۸/۱	۳۸۲۷۵/۹	×	۳۲۷۸۷/۹	۳۵۱۲۴/۰	۳۵۶۵۰/۹	سیستان و بلوچستان
۱۴۳۸/۸	۲۱۶۷/۹	۲۲۴۳۵/۴	×	۳۰۶۱۳/۵	۵۸۹۰۷/۹	۴۸۹۲۸/۷	فارس
۱۰۴۴/۳	۱۲۷۹/۸	×	×	۳۴۲۸۲/۸	۷۰۰۵۷/۴	۸۱۲۱۲/۸	قزوین
۱۱۲۲/۶	۱۰۹۰/۳	۱۷۲۰۳/۲	×	۳۲۶۹۳/۳	۳۳۱۱۴/۳	×	قم
۲۸۸/۴	۷۳۳/۵	۱۵۳۴۳/۰	×	۳۳۳۹۸/۰	۴۰۵۹۱/۹	۴۵۵۳۷/۲	کردستان
۲۳۶۶/۴	۲۲۷۹/۴	×	×	۳۲۴۷۶/۲	۶۱۱۵۸/۲	۱۱۶۱۷۷/۵	کرمان
×	×	۳۲۲۶۲/۱	×	۳۳۱۰۴/۶	×	×	کرمانشاه
۲۰۴۲/۷	۱۹۹۶/۶	۲۲۵۷۴/۶	×	۳۵۷۹۶/۵	۳۵۴۳۸/۰	×	کهگیلویه و بویراحمد
۷۹۵/۷	۶۹۵/۳	×	×	۳۱۴۹۵/۴	×	۵۴۹۶۴/۱	گلستان
۹۶۶/۵	×	۶۸۸۰۵/۴	۸۱۶۹۹/۲	۳۲۲۵۶/۵	×	×	گیلان
۲۹۵/۱	۶۱۶/۴	۲۰۵۳۷/۵	×	۲۸۱۵۷/۰	×	×	لرستان
×	۱۵۷۳/۲	×	×	۴۰۳۰۸/۶	×	۶۳۷۸۲/۵	مازندران
۶۸۵/۴	۷۵۶/۵	×	×	۳۱۶۲۴/۴	×	×	مرکزی
×	۶۳۷۹/۱	×	×	×	×	×	هرمزگان
×	×	×	×	۳۲۳۵۷/۰	×	×	همدان
۳۸۴۴/۸	۴۴۰۸/۳	۸۱۴۰۰/۹	×	۳۹۵۰۱/۶	۷۵۶۷۲/۴	۸۱۵۶۴/۰	یزد

۴- متوسط هزینه انواع خدمات ماشینی کشاورزی برای یک هکتار: ۱۳۹۹ (ریال)

دیسک با تراکتور		شخم با تراکتور			استان
زمین دیم	زمین آبی	باغ	زمین دیم	زمین آبی	
۱۳۹۱۶۵۵	۱۶۸۶۸۸۸	۲۶۲۷۵۸۳	۲۷۱۱۵۸۰	۳۶۸۵۰۵۹	کل کشور
۱۴۵۲۲۶۰	۱۹۹۵۷۷۷	۳۷۵۶۲۵۵	۲۶۳۱۴۸۴	۳۷۶۱۹۱۱	آذربایجان شرقی
۲۱۹۴۱۲۴	۲۶۷۲۸۵۹	۸۱۸۰۴۹۳	۳۶۳۸۴۶۵	۴۳۲۸۱۹۹	آذربایجان غربی
۲۴۴۶۸۲۱	۱۶۸۹۹۶۰	۴۷۸۶۹۱۹	۳۱۱۴۹۳۷	۳۳۸۰۵۷۷	اردبیل
×	۴۷۳۸۹۹۱	×	۳۰۸۴۴۸۵	۶۵۸۹۴۸۴	اصفهان
×	۲۹۵۷۴۴۷	۳۹۸۸۰۲۴	×	۴۳۳۱۴۶۳	البرز
۱۴۶۱۳۴۰	۱۴۶۲۹۸۰	×	۱۹۱۷۴۹۱	۱۹۸۴۲۰۳	ایلام
۹۵۵۴۰۵۷	۱۱۶۴۸۸۶	۲۱۰۲۸۸۵	۱۸۶۷۸۹۱	۲۴۲۵۵۴۱	بوشهر
۱۸۰۰۰۰۰	۲۳۲۴۸۰۶	۵۳۴۹۷۶۵	۴۰۵۷۶۹۲	۳۶۳۳۶۷۵	تهران
×	×	۴۰۷۸۴۶۹	۳۲۷۷۳۵۲	۳۷۸۶۸۳۶	چهارمحال و بختیاری
۱۹۵۵۰۷۷	۱۷۱۹۲۹۸	۱۷۵۷۳۰۱	۳۱۲۷۱۵۶	۲۸۸۶۵۴۸	خراسان جنوبی
۱۲۳۱۵۶۸	۱۱۳۵۴۸۲	۲۵۷۶۰۹۳	۲۳۳۰۹۲۳	۲۶۹۳۶۴۱	خراسان رضوی
۱۱۸۰۸۵۴	۱۳۶۴۶۱۱	۳۲۳۶۴۳۴	۱۹۲۶۱۳۳	۲۱۰۷۳۶۹	خراسان شمالی
۱۵۸۴۵۹۴	۱۲۱۷۹۸۳	۵۱۴۴۲۷۹	۲۸۴۶۵۹۵	۲۵۰۷۴۶۴	خوزستان
۱۳۷۶۴۷۱	۲۰۹۶۹۰۴	×	۲۴۲۷۵۱۰	۴۲۵۵۹۵۲	زنجان
×	×	۵۹۸۹۴۳۷	۳۳۴۶۶۰۳	۳۲۷۸۵۲۷	سمنان
×	۱۰۶۱۷۶۵	×	×	۱۹۴۲۸۰۰	سیستان و بلوچستان
۱۷۵۸۶۶۷	۱۸۲۶۶۱۱	۴۳۳۷۵۵۷	۳۰۵۹۶۵۹	۳۴۴۳۴۶۹	فارس
۱۴۹۳۰۲۶	۲۲۳۷۵۹۶	۷۱۱۹۶۹۱	۳۱۸۹۱۴۷	۴۴۶۷۰۰۳	قزوین
×	۱۱۵۵۴۳۴	۲۸۴۶۳۴۱	۴۳۱۰۶۴۵	۳۶۸۱۵۳۱	قم
۹۹۳۷۵۳/۱	۱۳۱۹۰۸۲	۲۸۰۰۰۰۰	۲۴۰۸۰۳۳	۲۷۵۳۴۰۴	کردستان
×	×	۶۱۵۶۱۶۲	×	۴۶۷۹۱۲۸	کرمان
۱۸۰۰۶۹۱	۱۸۹۶۷۴۳	۱۲۶۳۱۳۵۶	۲۴۶۹۳۳۲	۳۱۶۳۹۸۸	کرمانشاه
۲۸۶۸۸۸۹	۲۰۲۸۴۸۸	۳۸۶۶۶۶۷	۳۵۴۲۹۶۶	۴۰۳۰۷۲۳	کهگیلویه و بویراحمد
۱۴۴۶۷۴۶	۱۴۴۲۳۴۵	۲۴۳۸۹۴۳	۳۶۷۵۵۰۸	۳۸۲۱۵۳۲	گلستان
×	۶۸۹۰۳۰۶	۵۰۰۰۰۰۰	×	۱۲۲۹۴۱۱۸	گیلان
۱۸۵۶۶۷۳	۱۷۹۷۹۲۶	×	۲۲۱۴۴۶۱	۳۲۳۵۱۰۸	لرستان
۴۷۶۳۸۴۷	۴۸۰۶۹۲۲	۷۷۷۵۷۸۸	۸۰۳۴۸۸۴	۵۷۲۰۵۶۲	مازندران
۸۶۹۲۶۸/۳	۱۵۵۰۱۵۱	×	۲۳۱۳۵۶۳	۲۹۹۲۲۷۰	مرکزی
×	۳۱۳۲۷۸۰	۳۱۰۰۰۰۰	۷۵۹۱۲۵۵	۳۴۹۴۵۶۳	هرمزگان
×	×	×	۳۵۳۱۹۰۵	۴۹۷۳۲۴۹	همدان
×	۵۲۴۷۸۹۳	۷۸۷۹۷۳۰	×	۸۲۲۲۱۰۵	یزد



۴- متوسط هزینه انواع خدمات ماشینی کشاورزی برای یک هکتار: ۱۳۹۹ (دنباله) (ریال)

کمباین (زمین دیم)	کمباین (زمین آبی)	شخم با تیلر		شخم و دیسک با تراکتور		استان
		باغ	زمین زراعی	زمین دیم	زمین آبی	
۴۴۷۵۱۲۷/۰	۱۰۲۰۸۵۸/۰	۶۳۷۸۶۶۱/۰	۳۹۴۱۸۴۷/۰	۴۰۵۰۳۹۷/۰	۵۵۶۲۳۸۶/۰	کل کشور
×	۷۰۶۱۱۱۲/۷	۲۴۸۰۷۹۱/۶	۲۳۷۱۶۵۳/۵	۴۴۱۳۸۴۲/۸	۶۱۹۴۸۴۳/۹	آذربایجان شرقی
۵۸۵۴۵۸۳/۵	۹۶۶۶۴۸۰/۸	×	×	×	×	آذربایجان غربی
۲۷۸۳۵۵۳/۹	۴۵۲۲۵۵۲/۸	×	×	۳۲۲۵۰۰۰/۰	۲۴۰۰۰۰۰/۰	اردبیل
×	۹۲۱۸۵۸۷/۱	۶۸۹۹۸۵۸/۴	۸۰۵۹۲۱۰/۵	۴۸۵۷۵۹۴/۹	۸۶۰۷۹۷۳/۷	اصفهان
×	۵۵۳۱۲۵۰/۱	۴۹۴۸۵۲۱/۴	۳۵۹۶۹۲۳/۱	×	۶۱۵۸۸۱۳/۶	البرز
۳۱۱۰۱۹۶/۵	۳۸۱۶۵۵۶/۳	×	×	×	×	ایلام
۳۳۰۰۰۰۰/۰	۲۸۳۳۵۵۹/۰	×	×	۱۶۳۷۹۷۴/۷	۲۱۰۸۰۳۳/۲	بوشهر
۳۰۰۰۰۰۰/۰	۶۹۷۹۵۵۹/۱	۳۶۸۷۵۰۰/۰	۳۶۶۵۰۴۸/۵	×	۴۹۰۶۷۸۱/۸	تهران
۴۲۸۷۱۱۶/۵	۶۶۹۰۱۵۵/۸	۸۴۲۷۸۹۲/۱	×	۳۵۰۰۰۰۰/۰	۷۹۴۴۵۳۸/۱	چهارمحال و بختیاری
×	۸۳۹۶۵۲۱/۸	۳۹۴۲۵۲۳/۴	۳۰۷۹۳۰۵/۸	۱۴۰۰۰۰۰/۰	۲۲۷۲۷۵۴/۳	خراسان جنوبی
۳۰۳۲۵۲۸/۰	۵۰۷۱۵۵۰/۰	۵۴۴۶۵۳۹/۵	۳۳۷۷۶۶۷/۳	×	۲۸۴۸۱۸۱/۸	خراسان رضوی
۳۳۹۱۵۷۶/۵	۳۱۷۲۸۹۶/۹	۲۹۶۰۲۶۲/۷	۳۲۸۳۱۸۸/۰	۳۷۸۳۴۵۲/۷	۴۰۸۵۶۶۲/۶	خراسان شمالی
۳۷۱۷۱۰۲/۹	۵۶۰۰۲۷۵/۶	۱۹۰۳۴۸۲۲/۴	×	×	۸۴۷۳۳۳۳/۳	خوزستان
۳۹۵۶۳۵۸/۸	۹۰۷۶۵۱۲/۸	۴۲۰۰۰۰۰/۰	×	×	×	زنجان
۳۲۱۸۴۲۱/۱	۳۲۹۲۱۷۷/۱	۴۶۷۳۴۷۹/۹	×	۲۰۴۰۹۶۷/۲	۴۵۸۱۱۵۳/۷	سمنان
×	۲۰۱۲۰۰۰/۰	×	×	×	۱۴۱۷۶۴۷/۱	سیستان و بلوچستان
۴۵۰۰۰۰۰/۰	۵۸۴۶۶۰۲/۴	۸۲۲۱۱۹۸/۰	۲۶۳۰۴۳۴/۸	۳۲۹۸۱۶۵/۱	۵۷۹۶۸۹۰/۵	فارس
۵۴۷۹۹۲۱/۱	۶۴۲۴۲۵۱/۸	۶۱۴۰۵۹۴/۱	۵۱۹۳۵۴۸/۴	۵۶۶۱۸۷۰/۴	۶۴۷۹۲۳۷/۱	قزوین
×	۷۱۳۷۳۱۶/۷	۲۴۳۵۸۸۲/۴	×	۵۴۶۵۸۶۹/۶	۵۰۶۵۹۱۲/۶	قم
۴۱۲۹۱۳۴/۹	۴۴۲۲۴۸۷/۴	۴۵۷۸۰۳۲/۸	۳۸۰۰۰۰۰/۰	۳۲۰۱۰۹۸/۹	۳۳۰۰۰۰۰/۰	کردستان
×	۵۹۵۹۹۴۵/۱	۶۳۳۶۴۲۱/۵	۷۴۴۸۲۷۵/۹	۰/۰	۷۵۴۳۵۱۰/۱	کرمان
۴۳۸۷۶۲۳/۸	۶۲۶۰۳۹۷/۲	۱۶۲۱۶۱۲۹/۷	×	۳۶۶۱۰۱۶/۹	۴۵۰۰۰۰۰/۰	کرمانشاه
۴۳۴۶۷۹۴/۳	۵۷۵۹۰۳۴/۶	۱۵۷۱۴۲۸/۶	×	۳۰۸۸۳۱۶/۶	۳۸۲۳۵۲۹/۴	کهگیلویه و بویراحمد
۴۹۰۱۴۲۳/۹	۵۷۴۴۲۴۴/۷	۳۷۸۳۷۸۳/۸	×	۳۹۹۶۸۳۱/۱	۵۳۹۴۱۴۳/۰	گلستان
×	۲۵۹۵۶۳۸۶/۱	۱۴۴۲۸۵۷۱/۴	۵۷۸۷۸۵۱/۹	۱۴۹۸۹۲۸۵/۷	۵۱۲۶۲۸۷/۰	گیلان
۷۱۹۳۳۶۸/۷	۶۶۵۲۶۹۴/۱	۱۰۰۰۰۰۰۰/۰	×	×	×	لرستان
۷۸۶۶۷۰۷/۶	۲۱۱۶۸۵۱۱/۲	۶۹۸۱۴۲۱/۶	۷۸۶۵۸۰۰/۹	۵۹۹۳۷۸۸/۴	۵۹۵۷۷۲۴/۱	مازندران
۴۰۰۰۰۰۰/۰	۴۲۱۵۱۲۹/۷	۵۸۱۵۶۰۲/۸	×	×	۳۷۸۵۷۱۴/۳	مرکزی
×	۴۴۱۸۹۲۸/۹	×	×	۶۲۳۲۵۷۵/۷	۶۸۵۶۷۳۲/۵	هرمزگان
×	۳۴۳۳۲۷۶/۰	۵۰۰۰۰۰۰/۰	×	×	×	همدان
×	۱۰۵۹۱۵۶۷/۴	۷۲۴۱۶۶۶/۷	×	×	×	یزد

۵ - متوسط دستمزد یک روز کارگر کشاورزی: ۱۳۹۹ (ریال)

کارگر نشاکار		دروگر غلات		کارگر میوهچین		استان
زن	مرد	زن	مرد	زن	مرد	
۱۳۳۰۰۵۵/۰	۱۴۹۳۳۷۹/۰	۹۳۸۹۵۱/۰	۱۷۵۸۱۶۲۴	۱۰۳۶۲۴۳/۰	۱۲۷۴۲۷۴/۰	کل کشور
۱۲۰۰۰۰۰/۰	۱۳۱۵۱۳۷/۷	×	۱۷۹۳۰۳۰/۰	۱۱۳۹۴۲۱/۰	۱۶۶۱۹۱۴/۸	آذربایجان شرقی
۱۰۰۰۰۰۰/۰	۱۲۰۰۰۰۰/۰	×	۱۷۳۵۸۲۰/۹	۱۴۵۷۶۳۲/۳	۱۴۵۳۲۶۹/۹	آذربایجان غربی
۹۶۱۷۶۴/۷	۹۵۷۲۵۱/۹	۱۴۳۵۱۳۵/۱	۱۸۵۷۸۶۱/۷	۱۲۴۰۰۰۰/۰	۱۲۳۱۵۹۱/۴	اردبیل
۱۰۰۰۰۰۰/۰	۱۶۶۰۴۴۴/۸	×	۱۷۹۰۴۹۲/۹	۱۰۵۵۰۵۷/۹	۱۵۵۱۶۲۰/۹	اصفهان
۱۴۰۹۰۹۰/۹	۱۶۰۹۰۹۰/۹	۱۲۰۰۰۰۰/۰	۱۵۱۰۷۹۸/۱	۱۱۹۹۹۸۵/۰	۱۴۷۶۲۴۴/۸	البرز
۹۰۰۶۶۶/۱	۹۶۲۴۶۰/۱	۸۳۶۶۲۴/۲	۹۶۱۹۳۵/۹	۸۵۰۸۵۵/۳	۹۱۷۷۱۹/۱	ایلام
۱۱۰۱۰۶۷/۷	۱۴۴۳۹۸۷/۳	۱۰۰۰۰۰۰/۰	۱۳۱۴۸۲۷/۶	۱۱۳۷۷۳۵/۱	۱۲۶۲۱۸۰/۸	بوشهر
۸۵۵۸۲۶/۶	۱۳۸۱۶۰۳/۳	×	۱۶۷۷۹۲۸/۸	۷۹۴۲۶۱/۴	۱۴۴۹۵۸۵/۶	تهران
×	۱۱۵۷۴۲۵/۷	×	۱۲۵۲۹۳۷/۳	۱۲۹۷۴۸۹/۱	۱۳۸۹۴۲۶/۴	چهارمحال و بختیاری
۷۸۵۵۶۷/۰	۱۰۰۰۰۰۰/۰	۶۵۵۶۲۶/۳	۷۶۳۴۶۸/۸	۶۳۰۶۴۹/۴	۸۲۰۷۱۲/۹	خراسان جنوبی
۶۵۲۰۹۹/۹	۷۰۹۳۷۵/۰	۵۳۶۶۳۱/۰	۹۴۲۵۹۲/۶	۸۶۴۴۸۶/۷	۱۰۷۴۲۹۶/۶	خراسان رضوی
۷۰۱۹۱۸/۶	۱۱۷۸۰۷۱/۲	۷۰۹۵۴۳/۴	۱۰۹۱۲۷۷/۲	۸۴۱۰۲۱/۹	۱۰۲۸۰۷۲/۹	خراسان شمالی
۵۹۷۷۰۶/۴	۱۴۲۰۷۶۰/۵	×	۱۳۶۵۳۸۴/۶	۷۷۵۴۷۳/۳	۱۱۲۰۷۳۸/۹	خوزستان
۱۴۱۰۳۸۴/۶	۱۶۳۸۰۳۴/۴	۱۳۵۱۰۴۴/۸	۱۸۲۴۳۵۴/۳	۱۴۷۹۱۶۶/۷	۲۰۲۹۶۷۶/۸	زنجان
۶۵۲۹۸۴/۳	۶۸۶۰۰۰/۰	×	۹۴۲۴۲۴/۲	۷۸۴۵۲۸/۲	۱۰۰۹۷۶۷/۳	سمنان
×	×	×	۵۳۷۵۰۰/۰	۵۳۷۵۰۰/۰	۵۹۸۶۶۶/۷	سیستان و بلوچستان
۱۰۴۹۱۳۲/۳	۱۶۳۰۲۴۴/۲	۱۰۴۰۸۲۰/۶	۱۲۸۰۸۹۰/۴	۱۰۳۳۰۲۹/۰	۱۲۷۹۹۲۰/۰	فارس
۱۲۴۱۸۳۵/۲	۱۳۲۷۷۵۷/۰	×	×	۱۵۳۴۵۴۶/۲	۱۶۳۶۵۶۲/۵	قزوین
×	×	×	۱۳۹۱۶۴۲/۲	۸۰۱۰۳۰/۳	۱۲۰۴۴۱۷/۳	قم
۷۰۰۰۰۰/۰	۸۷۳۹۱۳/۰	×	۱۲۲۴۶۹۸/۲	۸۲۳۱۴۸/۱	۱۲۹۵۲۴۶/۶	کردستان
×	×	۹۹۶۶۳۴/۱	۱۱۲۵۹۶۰/۵	۹۴۶۹۹۶/۳	۱۳۸۳۶۶۶/۵	کرمان
۱۸۰۰۰۰۰/۰	۱۸۰۰۰۰۰/۰	۱۳۶۶۵۲۱/۳	۱۳۶۳۴۴۷/۶	۱۳۴۹۶۷۵/۱	۱۵۹۰۶۶۲/۴	کرمانشاه
۱۶۶۸۳۶۳/۰	۱۷۳۴۸۰۴/۳	۱۱۳۹۱۳۰/۴	۱۴۵۹۷۰۸/۱	۱۱۴۰۵۷۱/۴	۱۲۷۸۵۹۵/۸	کهگیلویه و بویراحمد
۷۹۰۸۴۰/۴	۱۰۲۵۳۴۹/۷	۷۷۴۶۳۳/۴	۸۷۹۱۱۳/۸	۶۳۳۱۲۳/۵	۸۳۴۵۹۰/۸	گلستان
۱۶۶۶۲۲۵/۷	۱۶۷۰۴۴۰/۶	۲۴۴۰۵۹۳/۸	۲۵۷۳۰۲۹/۸	۱۱۹۹۹۳۳/۵	۱۳۶۷۸۱۶/۶	گیلان
۱۰۴۳۰۹۷/۶	۱۲۷۸۵۷۱/۴	۸۰۰۰۰۰/۰	۱۰۰۰۰۰۰/۰	۸۴۵۴۸۴/۴	۱۰۲۰۴۳۰/۳	لرستان
۱۶۶۷۲۵۶/۷	۲۱۴۰۴۳۹/۶	۱۳۶۳۶۳۳/۹	۱۶۶۸۶۲۲/۷	۱۰۴۲۶۴۹/۵	۱۳۱۷۹۸۸/۳	مازندران
×	۱۱۱۰۲۳۶/۲	۱۳۳۱۸۱۸/۲	۱۶۰۷۹۲۶/۲	۱۰۰۸۴۹۹/۵	۱۴۳۱۲۰۴/۲	مرکزی
۸۹۲۳۵۴/۰	۹۳۸۸۱۰/۸	۸۶۰۰۰۰/۰	×	۹۲۹۷۰۸/۳	۱۰۰۸۲۴۲/۳	هرمزگان
۱۵۰۰۰۰۰/۰	۱۲۶۸۸۵۲/۵	×	۱۲۰۰۰۰۰/۰	۱۲۶۸۶۳۷/۶	۱۵۲۳۸۳۳/۴	همدان
×	×	×	۱۴۴۲۹۷۹/۱	۱۱۳۶۷۰۲/۱	۱۴۶۱۱۶۱/۷	یزد



۵ - متوسط دستمزد یک روز کارگر کشاورزی: ۱۳۹۹ (دنباله) (ریال)

کارگر بیلزن (مرد)		کارگر نه‌ر کش و مرزبند مرد	کارگر وجین‌کار و تنک‌کار		استان
باغ	زمین زراعی		زن	مرد	
۱۴۸۴۶۲۰/۰	۱۳۵۵۴۳۳	۱۴۵۴۳۷۲/۰	۱۰۵۶۳۵۹/۰	۱۱۳۷۸۰۳/۰	کل کشور
۱۲۶۲۲۹۷/۱	۱۶۴۶۹۹۳/۹	۱۶۰۶۹۲۱/۹	۱۳۸۸۶۸۷/۴	۱۴۳۰۱۱۷/۳	آذربایجان شرقی
۱۳۵۸۴۱۱/۳	۱۳۴۲۳۸۲/۶	۱۳۳۶۶۷۵/۵	۱۰۲۹۷۶۰/۰	۱۱۹۵۳۲۸/۳	آذربایجان غربی
۱۲۲۲۰۲۷/۱	۱۲۰۰۰۰۰/۰	۱۴۸۷۷۵۶/۲	۹۵۵۵۳۶/۳	۹۵۲۸۵۰/۰	اردبیل
۱۴۷۹۶۱۵/۵	۱۶۲۷۹۰۲/۱	۱۴۴۵۰۸۴/۳	۱۱۲۹۵۸۵/۸	۱۴۰۰۹۲۲/۸	اصفهان
۱۵۰۰۴۱۸/۴	۱۶۷۷۹۵۰/۵	۱۶۶۷۲۲۸/۹	۱۲۶۱۳۳۳/۳	۱۵۱۰۳۴۴/۸	البرز
۹۳۸۷۰۵/۵	۱۰۳۳۸۵۰/۹	۱۰۴۵۱۶۶/۴	×	×	ایلام
۱۲۷۳۲۰۹/۲	۱۳۴۵۳۲۲/۶	۱۴۸۷۸۰۴/۹	۱۰۲۳۵۲۹/۴	۱۴۵۴۰۵۴/۱	بوشهر
۱۵۸۵۹۱۳/۲	۱۴۸۷۵۵۳/۴	۱۳۸۴۷۴۷/۱	۷۲۶۱۹۸/۹	۱۳۳۲۷۰۳/۳	تهران
۱۱۶۳۲۴۸/۷	۱۱۱۹۴۰۲/۸	×	×	۱۱۳۱۸۰۲/۷	چهارمحال و بختیاری
۷۶۴۱۳۴/۹	۷۳۶۳۶۳/۶	۶۱۸۱۸۱/۸	×	۷۸۱۱۵۹/۴	خراسان جنوبی
۹۰۵۳۹۶/۸	۹۲۵۷۸۳/۵	۷۷۷۸۱۴/۶	۵۳۹۸۸۴/۴	۷۳۱۴۵۵/۸	خراسان رضوی
۱۰۴۰۱۱۶/۷	۱۰۹۸۷۰۳/۵	۱۰۹۶۹۱۶/۱	۶۹۷۱۷۴/۷	۱۰۲۹۱۵۳/۶	خراسان شمالی
۷۶۰۰۲۷/۹	۱۶۴۲۴۰۴/۰	۱۱۰۱۰۶۶/۱	۶۱۱۴۰۱/۲	۶۶۶۹۲۴/۲	خوزستان
۲۲۴۰۴۹۴/۲	×	۱۷۰۰۰۰۰/۰	۱۴۳۱۳۶۶/۱	۱۵۵۷۸۹۴/۲	زنجان
۱۰۳۸۹۳۳/۵	۱۱۵۰۵۲۱/۶	۱۰۱۵۱۲۹/۳	۵۹۰۷۹۹/۸	۸۲۴۱۵۵/۲	سمنان
×	۵۴۸۲۴۸/۷	×	×	×	سیستان و بلوچستان
۱۲۶۴۷۱۲/۵	۱۳۴۴۶۸۲/۴	۱۳۸۸۶۲۰/۴	۹۰۰۳۸۲/۱	۱۱۱۴۱۵۳/۸	فارس
۱۶۸۲۷۴۹/۸	×	۱۳۷۵۰۰۰/۰	۱۴۴۰۳۶۹/۶	۱۴۸۵۱۲۵/۴	قزوین
۱۷۴۶۳۲۹/۱	۱۸۳۶۰۵۴/۷	۱۷۰۴۰۹۲/۴	۱۰۳۹۸۰۱/۶	۱۶۲۶۵۵۸/۱	قم
۱۰۳۱۶۷۵/۳	۱۲۸۵۱۶۱/۳	۱۰۱۰۰۳۳/۴	۶۹۶۲۹۶/۳	۸۵۳۰۳۰/۳	کردستان
۱۲۹۷۹۱۴/۹	۱۳۰۷۶۹۲/۳	×	×	×	کرمان
۱۴۸۲۹۴۶/۷	۱۳۲۹۰۳۲/۳	۱۵۰۰۰۰۰/۰	۹۹۶۲۱۹/۳	۱۰۱۰۱۵۷/۰	کرمانشاه
۱۳۴۹۶۲۱/۱	۱۱۹۴۳۱۷/۵	۱۵۸۵۹۲۳/۸	۹۶۳۷۲۹/۸	۱۵۰۱۴۳۲/۳	کهگیلویه و بویراحمد
۸۴۵۶۱۴/۰	۸۱۵۴۹۶/۲	۱۱۱۷۶۴۹/۰	۵۸۴۹۷۲/۰	۷۳۴۶۷۷/۱	گلستان
۱۷۰۸۵۸۲/۷	×	۱۷۶۷۵۵۳/۷	۱۶۷۳۶۴۹/۶	×	گیلان
۱۵۰۰۰۰۰/۰	×	×	۶۷۸۲۶۰/۹	۷۷۶۸۵۹/۵	لرستان
۱۷۰۱۰۴۲/۰	۲۰۱۱۴۰۳/۵	۱۷۸۹۲۲۲/۹	۱۲۰۳۷۳۴/۵	۱۶۶۰۷۵۲/۳	مازندران
۱۴۵۶۵۳۲/۸	×	۱۵۴۰۵۸۸/۲	۸۴۲۴۷۷/۹	۱۰۶۷۲۴۸/۱	مرکزی
۹۲۲۷۲۷/۳	۹۴۱۹۶۸/۶	۹۴۵۰۵۵/۳	×	۸۹۰۰۰۰/۰	هرمزگان
۱۴۲۰۲۱۲/۸	۱۳۹۶۸۴۸/۰	۱۳۰۰۰۰۰/۰	۱۳۹۰۳۸۴/۶	۱۴۲۳۶۵۰/۶	همدان
۱۵۸۳۸۹۵/۴	۱۳۸۶۴۲۰/۳	۱۶۰۸۸۳۹/۷	×	×	یزد

۶- متوسط قیمت فروش یک کیلوگرم گندم در فصول و سال ۱۳۹۹ (ریال)

استان	سال	بهار	تابستان	پاییز	زمستان
کل کشور	۲۴۸۳۰/۰	۲۴۹۱۲	۲۴۷۴۴	۳۶۴۰۰	۲۷۰۰۰
آذربایجان شرقی	۲۴۹۴۰/۵	۱۸۹۵۲	۲۴۹۴۷	×	×
آذربایجان غربی	۲۳۸۸۴/۱	×	۲۳۸۸۴	×	×
اردبیل	۲۴۶۹۳/۷	×	۲۴۶۹۳	×	×
اصفهان	۲۶۱۳۷/۲	۲۵۷۹۹	۲۶۱۶۵	۳۶۴۰۰	×
البرز	۲۵۲۴۵/۶	۲۵۰۰۰	۲۵۲۶۵	×	×
ایلام	۲۵۲۵۱/۷	۲۵۲۵۱	×	×	×
بوشهر	۲۴۷۳۶/۱	۲۴۷۳۶	×	×	×
تهران	۲۵۴۹۱/۰	۲۵۱۷۷	۳۲۹۶۱	×	×
چهارمحال و بختیاری	۲۵۳۹۷/۹	×	۲۵۳۹۷	×	×
خراسان جنوبی	۲۴۲۰۵/۹	۲۱۸۸۶	۲۴۸۴۱	×	×
خراسان رضوی	۲۲۴۴۷/۳	۲۴۹۱۷	۲۲۳۴۴	×	×
خراسان شمالی	۲۴۴۸۱/۴	×	۲۴۴۸۱	×	×
خوزستان	۲۵۰۱۳/۳	۲۵۰۱۳	×	×	×
زنجان	۲۶۰۸۶/۴	×	۲۶۰۸۶	×	×
سمنان	۲۵۱۶۴/۲	۲۵۰۲۰	۲۵۲۰۶	×	×
سیستان و بلوچستان	۲۲۵۲۹/۵	۲۲۵۲۹	×	×	×
فارس	۲۵۱۸۷/۲	۲۴۹۶۲	۲۵۴۸۲	×	×
قزوین	۲۴۵۲۵/۷	×	۲۴۵۲۵	×	×
قم	۲۴۸۲۸/۰	۲۴۸۶۲	۲۴۲۹۶	×	×
کردستان	۲۵۰۳۶/۴	×	۲۵۰۳۶	×	×
کرمان	۲۵۳۱۲/۱	۲۵۲۸۷	۳۲۳۴۰	×	×
کرمانشاه	۲۵۱۵۶/۰	۲۵۲۲۶	۲۵۱۵۴	×	×
کهگیلویه و بویراحمد	۲۴۸۶۰/۲	۲۵۴۱۹	۲۳۲۱۱	×	×
گلستان	۲۴۷۳۶/۱	۲۴۷۱۹	۲۵۸۶۶	×	×
گیلان	×	×	×	×	×
لرستان	۲۵۰۰۰/۲	۲۴۹۹۸	۲۵۰۰۱	×	×
مازندران	۲۴۷۱۳/۹	۲۴۷۱۳	×	×	×
مرکزی	۲۵۰۱۱/۹	×	۲۵۰۱۱	×	×
هرمزگان	۲۶۱۴۳/۰	۲۵۹۷۳	×	×	۲۷۰۰۰
همدان	۲۴۳۲۶/۳	×	۲۴۳۲۶	×	×
یزد	۲۶۸۷۷/۶	۲۶۰۸۶	۲۹۰۳۷	×	×

۷- متوسط قیمت فروش یک کیلوگرم جو در فصول و سال ۱۳۹۹ (ریال)

استان	سال	بهار	تابستان	پاییز	زمستان
کل کشور	۲۰۱۷۲/۰	۲۰۱۶۹	۲۱۳۴۷	۲۹۵۰۰	×
آذربایجان شرقی	۲۳۱۳۲/۸	۲۲۳۲۳	۲۳۲۱۶	×	×
آذربایجان غربی	۲۳۲۹۸/۱	×	۲۳۲۹۸	×	×
اردبیل	۲۱۰۱۰/۴	۱۹۴۸۶	۲۱۱۷۲	×	×
اصفهان	۲۱۳۹۰/۰	۲۰۲۹۲	۲۳۱۶۴	۲۹۵۰۰	×
البرز	۲۰۶۰۱/۹	۲۰۰۲۵	۲۱۳۸۶	×	×
ایلام	۲۵۹۳۴/۹	۲۵۹۳۵	×	×	×
بوشهر	۱۹۲۰۱/۹	۱۹۲۰۲	×	×	×
تهران	۲۱۰۱۳/۹	۲۰۶۸۹	۲۸۹۹۰	×	×
چهارمحال و بختیاری	۲۱۸۱۲/۲	۱۸۵۶۰	۲۳۰۲۲	×	×
خراسان جنوبی	۲۲۷۸۳/۸	۲۲۱۷۶	۲۴۶۹۵	×	×
خراسان رضوی	۲۰۸۶۵/۰	۲۰۳۹۵	۲۱۷۲۳	×	×
خراسان شمالی	۲۴۷۲۴/۹	×	۲۴۷۲۵	×	×
خوزستان	۲۲۲۹۰/۱	۲۲۲۹۰	×	×	×
زنجان	۲۶۵۷۴/۳	×	۲۶۵۷۴	×	×
سمنان	۲۱۰۹۹/۰	۱۹۲۵۰	۲۲۷۱۶	×	×
سیستان و بلوچستان	۱۸۲۵۰/۹	۱۸۲۵۱	×	×	×
فارس	۱۸۸۳۱/۳	۱۸۰۱۱	۲۱۲۲۱	×	×
قزوین	۲۰۴۶۴/۵	×	۲۰۴۶۴	×	×
قم	۱۹۴۸۴/۵	۱۹۴۳۹	۲۰۷۸۶	×	×
کردستان	۲۱۶۵۱/۱	۲۸۱۱۶	۲۱۵۳۵	×	×
کرمان	۲۳۴۹۸/۴	۲۳۳۳۸	۲۸۴۴۴	×	×
کرمانشاه	۲۱۳۰۶/۴	۲۰۴۵۱	۲۱۷۵۳	×	×
کهگیلویه و بویراحمد	۲۲۵۹۶/۳	۲۲۴۹۱	۲۲۹۰۹	×	×
گلستان	۱۸۷۴۱/۶	۱۸۴۶۹	۲۹۵۵۶	×	×
گیلان	×	×	×	×	×
لرستان	۲۲۰۲۲/۳	۲۱۴۵۵	۲۲۳۱۷	×	×
مازندران	۲۱۴۵۱/۴	۲۱۴۵۱	×	×	×
مرکزی	۱۸۴۶۶/۰	۱۸۰۲۶	۱۸۴۷۵	×	×
هرمزگان	۲۰۰۰۰/۰	۲۰۰۰۰	×	×	×
همدان	۲۱۳۲۳/۱	×	۲۱۳۲۳	×	×
یزد	۲۰۵۵۲/۵	۲۰۲۸۸	۲۶۲۸۶	×	×

۸- متوسط قیمت فروش یک کیلوگرم نخود در فصول و سال ۱۳۹۹ (ریال)

استان	سال	بهار	تابستان	پاییز	زمستان
کل کشور	۹۶۳۲۸/۰	۷۰۵۱۹	۹۷۵۷۸	۱۹۵۶۳۸	×
آذربایجان شرقی	۱۰۲۵۸۹/۱	۷۸۵۶۸	۱۰۷۸۰۶	×	×
آذربایجان غربی	۱۰۴۶۹۴/۵	×	۱۰۴۶۹۵	×	×
اردبیل	۱۳۹۰۶۳/۱	×	۱۳۹۰۶۳	×	×
اصفهان	۱۲۷۹۵۴/۳	۸۹۵۰۰	۱۲۸۳۸۰	۱۶۰۰۰۰	×
البرز	۵۳۲۷۲/۸	۵۳۲۷۳	×	×	×
ایلام	۸۴۴۰۵/۰	۸۲۲۰۷	۹۱۰۱۴	×	×
بوشهر	×	×	×	×	×
تهران	×	×	×	×	×
چهارمحال و بختیاری	۱۳۹۴۶۴/۰	۸۶۴۲۹	۱۴۵۱۲۷	×	×
خراسان جنوبی	×	×	×	×	×
خراسان رضوی	۸۹۰۲۶/۷	۸۶۲۸۴	۸۹۴۱۴	×	×
خراسان شمالی	۱۰۰۵۱۶/۷	×	۱۰۰۵۱۷	×	×
خوزستان	×	×	×	×	×
زنجان	۱۰۷۶۲۸/۴	۴۷۶۶۱	۱۱۳۳۹۱	×	×
سمنان	×	×	×	×	×
سیستان و بلوچستان	×	×	×	×	×
فارس	۱۷۲۲۶۰/۴	۱۰۹۱۲۸	۱۳۷۴۱۹	۱۹۸۷۵۳	×
قزوین	۱۰۷۵۴۱/۳	×	۱۰۷۵۴۱	×	×
قم	×	×	×	×	×
کردستان	۱۳۲۵۰۰/۷	×	۱۲۸۹۸۵	۱۹۰۰۰۰	×
کرمان	۹۷۳۵۲/۹	۹۷۳۵۳	×	×	×
کرمانشاه	۸۰۹۱۲/۷	۶۳۹۶۰	۸۱۴۲۱	×	×
کهگیلویه و بویراحمد	۱۳۱۱۷۶/۵	×	۱۳۱۱۷۶	×	×
گلستان	۹۳۷۵۰/۰	×	۹۳۷۵۰	×	×
گیلان	×	×	×	×	×
لرستان	۹۸۰۰۶/۷	۱۰۱۵۳۸	۹۷۹۹۲	×	×
مازندران	۵۲۱۲۳/۳	۵۲۱۲۳	×	×	×
مرکزی	۹۱۴۸۱/۹	×	۹۱۴۸۲	×	×
هرمزگان	×	×	×	×	×
همدان	۱۰۰۳۶۲/۵	۱۰۰۰۰۰	۱۰۰۳۶۵	×	×
یزد	×	×	×	×	×

۹- متوسط قیمت فروش یک کیلوگرم لوبیا سفید در فصول و سال ۱۳۹۹ (ریال)

استان	سال	بهار	تابستان	پاییز	زمستان
کل کشور	۱۸۴۳۱۰/۰	۱۲۶۹۱۶	۱۶۵۳۲۵	۱۸۵۶۶۱	×
آذربایجان شرقی	۱۳۲۲۳۰/۶	×	۱۳۲۲۳۱	×	×
آذربایجان غربی	×	×	×	×	×
اردبیل	۱۹۴۵۲۲/۰	×	۱۹۴۵۲۲	×	×
اصفهان	۱۸۲۶۵۲/۲	×	۱۶۴۰۹۷	۲۰۴۵۶۹	×
البرز	×	×	×	×	×
ایلام	۱۵۲۵۵۵/۷	۱۲۵۷۲۷	۱۳۷۶۷۵	۱۹۵۴۳۴	×
بوشهر	×	×	×	×	×
تهران	×	×	×	×	×
چهارمحال و بختیاری	۱۸۳۳۷۸/۵	×	×	۱۸۳۳۷۸	×
خراسان جنوبی	×	×	×	×	×
خراسان رضوی	×	×	×	×	×
خراسان شمالی	۱۴۶۳۶۸/۸	×	۱۵۵۷۱۵	۱۴۵۷۱۷	×
خوزستان	×	×	×	×	×
زنجان	۲۴۷۸۷۵/۰	×	×	۲۴۷۸۷۵	×
سمنان	۱۳۰۰۰۰/۰	×	۱۳۰۰۰۰	×	×
سیستان و بلوچستان	×	×	×	×	×
فارس	۱۵۰۰۰۰/۰	۱۵۰۰۰۰	×	×	×
قزوین	×	×	×	×	×
قم	۱۵۱۲۷۹/۱	×	۱۴۸۱۲۵	۱۹۳۳۳۳	×
کردستان	۱۷۸۱۲۵/۰	×	۱۲۲۲۲۲	۲۰۰۰۰۰	×
کرمان	×	×	×	×	×
کرمانشاه	۱۵۰۰۰۰/۰	×	×	۱۵۰۰۰۰	×
کهگیلویه و بویراحمد	۱۹۹۴۹۳/۷	×	×	۱۹۹۴۹۴	×
گلستان	×	×	×	×	×
گیلان	×	×	×	×	×
لرستان	۱۵۰۰۱۸/۵	×	×	۱۵۰۰۱۸	×
مازندران	×	×	×	×	×
مرکزی	۱۵۹۴۳۱/۰	×	۲۰۰۰۰۰	۱۵۹۴۰۰	×
هرمزگان	×	×	×	×	×
همدان	×	×	×	×	×
یزد	×	×	×	×	×

۱۰- متوسط قیمت فروش یک کیلوگرم لوبیا قرمز در فصول و سال ۱۳۹۹ (ریال)

استان	سال	بهار	تابستان	پاییز	زمستان
کل کشور	۱۸۷۸۸۳/۰	۱۱۸۰۴۵	۱۷۵۶۳۹	۱۸۹۰۵۷	×
آذربایجان شرقی	۱۴۱۰۶۵/۰	×	۱۴۱۰۶۵	×	×
آذربایجان غربی	×	×	×	×	×
اردبیل	۲۱۱۴۷۶/۴	×	۲۱۱۴۷۶	×	×
اصفهان	۱۷۸۲۷۵/۹	×	۱۳۹۱۸۴	۱۹۶۶۸۴	×
البرز	×	×	×	×	×
ایلام	۱۴۵۲۰۶/۴	۱۱۸۰۴۵	۱۳۳۹۸۴	۱۸۳۷۴۷	×
بوشهر	×	×	×	×	×
تهران	×	×	×	×	×
چهارمحال و بختیاری	۱۸۹۰۸۰/۰	×	×	۱۸۹۰۸۰	×
خراسان جنوبی	×	×	×	×	×
خراسان رضوی	۱۶۸۶۲۰/۷	×	۱۷۰۰۰۰	۱۶۸۵۷۱	×
خراسان شمالی	۱۸۵۴۰۸/۷	×	۱۵۵۹۵۷	۲۱۷۶۲۷	×
خوزستان	×	×	×	×	×
زنجان	۲۰۶۸۱۳/۲	×	×	۲۰۶۸۱۳	×
سمنان	۲۰۷۹۰۳/۲	×	۲۰۷۹۰۳	×	×
سیستان و بلوچستان	×	×	×	×	×
فارس	۱۹۲۳۹۹/۶	×	۱۶۰۰۰۰	۱۹۲۵۰۹	×
قزوین	۲۰۶۵۹۵/۴	×	×	۲۰۶۵۹۵	×
قم	۱۷۲۳۹۲/۱	×	۱۷۱۴۴۳	۲۱۰۰۰۰	×
کردستان	۱۸۹۸۵۰/۷	×	۱۷۱۵۸۵	۲۱۱۸۴۲	×
کرمان	۱۳۰۰۰۰/۰	×	۱۳۰۰۰۰	×	×
کرمانشاه	۲۲۴۴۶۸/۱	×	×	۲۲۴۴۶۸	×
کهگیلویه و بویراحمد	۲۰۷۰۵۸/۸	×	×	۲۰۷۰۵۹	×
گلستان	×	×	×	×	×
گیلان	×	×	×	×	×
لرستان	۱۷۷۰۰۴/۵	×	×	۱۷۷۰۰۵	×
مازندران	×	×	×	×	×
مرکزی	۱۷۲۸۳۰/۶	×	۲۰۸۸۲۴	۱۷۲۸۰۲	×
هرمزگان	×	×	×	×	×
همدان	۱۴۶۸۴۳/۵	×	۱۲۱۵۵۰	۱۵۰۱۰۰	×
یزد	×	×	×	×	×

۱۱- متوسط قیمت فروش یک کیلوگرم لوبیا چیتی در فصول و سال ۱۳۹۹ (ریال)

استان	سال	بهار	تابستان	پاییز	زمستان
کل کشور	۲۲۶۴۶۲/۰	۱۱۵۳۳۵	۱۸۷۷۴۹	۲۳۳۲۰۶	×
آذربایجان شرقی	۲۱۳۸۱۳/۸	×	۲۱۳۸۱۴	×	×
آذربایجان غربی	۲۱۳۰۲۷/۴	×	۲۱۲۰۴۰	۲۸۰۰۰۰	×
اردبیل	۲۱۲۵۵۵/۵	×	۲۱۲۵۵۶	×	×
البرز	۱۶۶۰۲۱/۸	×	۱۶۰۵۱۲	۱۷۳۸۱۶	×
اصفهان	×	×	×	×	×
ایلام	۱۴۵۳۰۹/۴	۱۱۸۳۶۹	۱۳۳۵۷۶	۱۸۳۸۱۵	×
بوشهر	×	×	×	×	×
تهران	۱۶۷۸۷۷/۹	×	۱۵۱۴۸۳	۱۸۴۲۷۳	×
چهارمحال و بختیاری	۱۸۲۳۹۸/۰	×	۱۵۴۳۲۵	۲۱۷۲۷۳	×
خراسان جنوبی	×	×	×	×	×
خراسان رضوی	×	×	×	×	×
خراسان شمالی	۲۲۰۰۰۲/۰	×	×	۲۲۰۰۰۲	×
خوزستان	×	×	×	×	×
زنجان	۲۶۵۷۷۰/۹	×	×	۲۶۵۷۷۱	×
سمنان	۲۰۲۷۲۹/۵	×	۲۰۲۷۳۰	×	×
سیستان و بلوچستان	×	×	×	×	×
فارس	۲۲۰۱۸۳/۷	×	×	۲۲۰۱۸۴	×
قزوین	×	×	×	×	×
قم	۱۸۸۳۰۳/۲	×	۱۸۴۶۱۵	۲۴۴۷۰۶	×
کردستان	۲۳۳۰۳۵/۷	×	۱۸۶۶۶۷	۲۵۰۰۰۰	×
کرمان	۱۵۵۰۰۰/۰	×	۱۵۵۰۰۰	×	×
کرمانشاه	×	×	×	×	×
کهگیلویه و بویراحمد	۲۱۱۰۰۰/۰	×	×	۲۱۱۰۰۰	×
گلستان	۲۵۲۸۱۹/۶	×	×	۲۵۲۸۲۰	×
گیلان	۱۵۱۲۴۴/۱	۱۰۰۰۰۰	۱۵۶۱۶۹	×	×
لرستان	۲۰۰۰۰۰/۰	×	×	۲۰۰۰۰۰	×
مازندران	×	×	×	×	×
مرکزی	۲۱۹۲۵۹/۵	×	۲۰۸۵۷۱	۲۱۹۲۶۳	×
هرمزگان	×	×	×	×	×
همدان	×	×	×	×	×
یزد	×	×	×	×	×

۱۲- متوسط قیمت فروش یک کیلوگرم عدس در فصول و سال ۱۳۹۹ (ریال)

استان	سال	بهار	تابستان	پاییز	زمستان
کل کشور	۱۴۰۴۴۴/۰	۱۱۴۸۱۶	۱۴۶۵۲۶	۲۰۹۷۶۰	×
آذربایجان شرقی	۱۱۳۵۱۵/۴	×	۱۱۳۵۱۵	×	×
آذربایجان غربی	۱۸۴۱۹۳/۵	×	۱۸۴۱۹۴	×	×
اردبیل	۱۵۷۴۰/۱۰	۱۲۵۶۱۹	۱۶۷۷۷۷	×	×
اصفهان	۱۴۶۱۲۵/۰	×	۱۴۶۱۲۵	×	×
البرز	×	×	×	×	×
ایلام	۱۲۲۰۴۸/۷	۱۱۸۱۷۹	۱۲۶۰۷۷	×	×
بوشهر	×	×	×	×	×
تهران	×	×	×	×	×
چهارمحال و بختیاری	۱۱۰۹۰۶/۴	۹۲۰۱۷	۱۳۱۱۸۰	×	×
خراسان جنوبی	×	×	×	×	×
خراسان رضوی	۱۱۱۹۳۷/۱	۱۲۸۱۵۲	۱۰۸۱۶۹	×	×
خراسان شمالی	۱۴۳۳۲۳/۴	×	۱۴۳۳۲۳	×	×
خوزستان	×	×	×	×	×
زنجان	۱۴۲۰۲۱/۹	×	۱۴۲۰۲۲	×	×
سمنان	۱۶۲۴۰۶/۰	×	۱۶۲۴۰۶	×	×
سیستان و بلوچستان	×	×	×	×	×
فارس	۱۴۹۵۷۷/۵	۸۹۹۱۱	۱۴۱۵۱۲	۲۱۰۱۹۳	×
قزوین	۱۸۱۷۹۲/۳	×	۱۸۱۷۹۲	×	×
قم	×	×	×	×	×
کردستان	۱۴۴۹۷۰/۶	×	۱۴۴۹۶۸	۱۴۵۰۰۰	×
کرمان	×	×	×	×	×
کرمانشاه	۱۶۹۴۵۰/۰	۱۵۵۸۱۷	۱۷۶۴۹۳	×	×
کهگیلویه و بویراحمد	۱۳۶۶۴۵/۹	۱۲۱۶۷۱	۱۶۰۹۸۴	×	×
گلستان	۱۳۷۷۸۷/۶	۱۳۷۷۸۸	×	×	×
گیلان	×	×	×	×	×
لرستان	۹۹۹۷۰/۹	۱۰۷۵۷۶	۹۸۹۸۲	×	×
مازندران	×	×	×	×	×
مرکزی	۱۳۷۸۵۷/۱	×	۱۳۷۸۵۷	×	×
هرمزگان	×	×	×	×	×
همدان	۱۰۰۰۱۵/۲	۱۲۱۶۶۷	۹۹۶۱۴	×	×
یزد	×	×	×	×	×

۱۳- متوسط قیمت فروش یک کیلوگرم آفتابگردان روغنی در فصول و سال ۱۳۹۹ (ریال)

استان	سال	بهار	تابستان	پاییز	زمستان
کل کشور	۱۸۵۶۰۷/۰	×	۱۹۰۳۹۸	۱۳۷۶۲۷	×
آذربایجان شرقی	۲۰۸۷۳۷/۹	×	۲۰۸۷۳۷	×	×
آذربایجان غربی	۱۱۹۸۵۸/۱	×	۱۱۰۰۱۷	۱۳۸۴۸۰	×
اردبیل	×	×	×	×	×
اصفهان	×	×	×	×	×
البرز	×	×	×	×	×
ایلام	×	×	×	×	×
بوشهر	×	×	×	×	×
تهران	×	×	×	×	×
چهارمحال و بختیاری	×	×	×	×	×
خراسان جنوبی	×	×	×	×	×
خراسان رضوی	×	×	×	×	×
خراسان شمالی	۱۲۳۸۶۲/۷	×	۱۲۳۸۶۲	×	×
خوزستان	×	×	×	×	×
زنجان	×	×	×	×	×
سمنان	۱۲۰۰۰۰/۰	×	×	۱۲۰۰۰۰	×
سیستان و بلوچستان	×	×	×	×	×
فارس	×	×	×	×	×
قزوین	×	×	×	×	×
قم	×	×	×	×	×
کردستان	×	×	×	×	×
کرمان	×	×	×	×	×
کرمانشاه	×	×	×	×	×
کهگیلویه و بویراحمد	×	×	×	×	×
گلستان	×	×	×	×	×
گیلان	×	×	×	×	×
لرستان	×	×	×	×	×
مازندران	×	×	×	×	×
مرکزی	×	×	×	×	×
هرمزگان	×	×	×	×	×
همدان	×	×	×	×	×
یزد	×	×	×	×	×

۱۴- متوسط قیمت فروش یک کیلوگرم خربزه در فصول و سال ۱۳۹۹ (ریال)

استان	سال	بهار	تابستان	پاییز	زمستان
کل کشور	۲۴۳۹۲/۰	۲۹۵۸۸	۲۳۲۷۶	۲۰۸۲۰	۳۰۰۰۰
آذربایجان شرقی	۱۹۲۶۹/۸	x	۱۹۲۷۰	x	x
آذربایجان غربی	x	x	x	x	x
اردبیل	۱۶۰۳۶/۹	x	۱۶۰۳۷	x	x
اصفهان	۳۳۹۸۹/۹	x	۳۳۹۹۰	x	x
البرز	x	x	x	x	x
ایلام	x	x	x	x	x
بوشهر	۳۲۷۱۴/۶	۳۱۷۵۲	۵۷۶۹۵	x	۳۰۰۰۰
تهران	x	x	x	x	x
چهارمحال و بختیاری	x	x	x	x	x
خراسان جنوبی	۲۷۱۶۸/۹	۳۴۹۹۵	۲۵۱۳۵	x	x
خراسان رضوی	۲۲۷۸۷/۴	x	۲۲۷۸۷	x	x
خراسان شمالی	x	x	x	x	x
خوزستان	۲۶۷۳۳/۷	۲۷۰۹۲	x	۲۳۰۷۲	x
زنجان	۱۹۴۸۰/۴	x	۲۰۴۲۲	۱۵۸۴۹	x
سمنان	۲۰۵۴۵/۲	x	۲۰۵۴۵	x	x
سیستان و بلوچستان	۱۳۰۸۸/۵	۱۵۵۵۶	۱۲۶۳۰	x	x
فارس	۲۳۵۳۲/۲	۲۴۵۰۰	۲۳۱۵۶	x	x
قزوین	۳۳۳۲۲/۳	x	۳۳۳۹۹	۳۴۷۴۵	x
قم	۲۰۹۱۸/۸	x	۲۰۹۱۹	x	x
کردستان	x	x	x	x	x
کرمان	x	x	x	x	x
کرمانشاه	x	x	x	x	x
کهگیلویه و بویراحمد	x	x	x	x	x
گلستان	۱۹۲۶۵/۵	۲۷۹۰۳	۱۸۷۵۸	x	x
گیلان	۳۰۸۶۹/۶	x	۳۰۸۷۰	x	x
لرستان	x	x	x	x	x
مازندران	۲۵۶۵۳/۴	x	۲۵۶۵۳	x	x
مرکزی	۲۶۱۲۰/۹	x	۲۶۱۳۰	۲۶۰۲۹	x
هرمزگان	۳۰۶۲۵/۲	۳۰۶۲۵	x	x	x
همدان	x	x	x	x	x
یزد	۱۷۳۰۷/۷	x	۱۷۳۰۸	x	x

۱۵- متوسط قیمت فروش یک کیلوگرم هندوانه در فصول و سال ۱۳۹۹ (ریال)

استان	سال	بهار	تابستان	پاییز	زمستان
کل کشور	۱۶۰۲۹/۰	۱۸۰۱۸	۱۱۹۲۳	۱۹۳۹۵	۲۷۴۳۳
آذربایجان شرقی	۱۱۷۷۳/۱	x	۱۱۷۷۳	x	x
آذربایجان غربی	x	x	x	x	x
اردبیل	۵۴۲۷/۴	x	۵۴۲۷	x	x
اصفهان	۱۳۷۷۸/۰	x	۱۳۷۷۸	x	x
البرز	x	x	x	x	x
ایلام	۱۲۸۰۷/۴	۱۴۷۵۰	۱۲۱۸۷	۱۳۶۰۷	x
بوشهر	۱۵۹۳۸/۱	۱۳۴۴۱	x	x	۲۹۴۸۷
تهران	x	x	x	x	x
چهارمحال و بختیاری	x	x	x	x	x
خراسان جنوبی	۱۷۰۹۸/۹	x	۱۷۰۹۹	x	x
خراسان رضوی	۱۴۱۱۶/۸	x	۱۴۱۱۷	x	x
خراسان شمالی	x	x	x	x	x
خوزستان	۱۴۳۶۷/۷	۱۳۷۶۸	۱۴۴۸۷	۱۶۷۰۵	x
زنجان	۱۲۰۲۷/۰	x	۱۱۶۷۵	۱۳۳۱۳	x
سمنان	۱۶۰۹۰/۴	x	۱۶۰۹۰	x	x
سیستان و بلوچستان	۱۱۶۹۱/۲	۱۰۸۶۸	۱۲۸۰۲	x	۲۳۰۷۲
فارس	۱۷۸۳۵/۹	۱۸۶۰۵	۱۱۰۶۸	۱۳۷۵۱	x
قزوین	۱۶۲۴۴/۹	x	۱۴۲۶۵	۲۱۱۵۵	x
قم	۱۱۰۲۰/۲	x	۱۱۰۲۰	x	x
کردستان	۸۶۰۲/۴	x	۸۶۰۲	x	x
کرمان	۱۴۹۳۳/۴	۱۵۱۹۵	۱۰۷۲۲	x	x
کرمانشاه	x	x	x	x	x
کهگیلویه و بویراحمد	۱۳۲۳۱/۹	۱۴۴۷۵	۱۱۸۴۴	x	x
گلستان	۱۵۷۳۶/۶	۱۸۹۵۶	۱۴۰۳۳	x	x
گیلان	۱۵۸۳۷/۴	x	۱۵۸۳۷	x	x
لرستان	۱۰۰۵۴/۸	x	۱۰۰۵۵	x	x
مازندران	۱۳۰۵۶/۱	x	۱۳۰۵۶	x	x
مرکزی	۱۳۸۹۳/۲	x	۱۳۹۳۹	۱۰۲۰۴	x
هرمزگان	۲۰۷۹۰/۷	۱۹۴۲۱	۲۵۱۳۰	۲۵۳۳۸	۲۰۰۰۰
همدان	۷۱۳۱/۷	x	۷۱۳۲	x	x
یزد	۱۱۸۴۲/۶	۱۴۲۳۶	۱۱۴۴۷	x	x

۱۶- متوسط قیمت فروش یک کیلوگرم خیار در فصول و سال ۱۳۹۹ (ریال)

استان	سال	بهار	تابستان	پاییز	زمستان
کل کشور	۴۹۷۷۱/۰	۲۳۲۴۱	۴۹۲۵۹	۴۳۷۸۳	۶۸۲۰۹
آذربایجان شرقی	۵۰۰۱۹/۴	۴۹۶۵۱	۵۰۱۳۵	۳۱۶۹۷	×
آذربایجان غربی	۶۷۷۶۲/۲	×	۶۷۷۶۲	×	×
اردبیل	۴۰۶۰۲/۴	×	۴۰۶۰۲	×	×
اصفهان	۴۸۰۹۷/۴	۳۱۸۷۴	۳۶۷۸۴	۳۵۶۹۴	۱۰۰۰۰
البرز	۶۳۲۷۴/۷	۳۳۳۴۰	۳۸۶۵۰	×	۹۰۰۰۰
ایلام	۲۳۶۲۵/۰	۲۲۷۴۲	۲۳۳۸۲	۲۹۷۳۰	×
بوشهر	۳۱۶۶۹/۳	۲۲۴۸۲	۳۴۸۳۵	۴۹۲۵۲	۳۶۰۶۱
تهران	۳۲۴۳۰/۷	۳۰۸۵۰	۲۸۸۸۳	۳۳۴۶۵	۹۳۸۶۰
چهارمحال و بختیاری	۴۰۰۰۰/۰	×	۴۰۰۰۰	×	×
خراسان جنوبی	۴۷۳۶۱/۰	۴۳۵۷۱	۳۹۸۴۱	۶۳۳۳۳	۱۰۰۰۰
خراسان رضوی	۲۸۳۵۹/۶	۲۷۹۲۰	۲۸۳۸۶	×	×
خراسان شمالی	۵۲۸۱۲/۹	×	۵۰۴۷۱	۹۱۳۸۲	×
خوزستان	۱۵۴۷۷/۳	۱۰۵۲۲	۲۵۲۵۲	۲۷۸۰۴	۲۷۶۶۲
زنجان	۸۵۶۶۰/۶	×	۸۵۶۶۱	×	×
سمنان	۳۹۶۵۳/۰	۵۳۰۹۳	۳۲۹۰۲	۵۰۲۷۵	۸۵۰۰۰
سیستان و بلوچستان	۲۸۴۳۷/۵	×	×	×	۲۸۴۳۸
فارس	۴۷۵۷۹/۰	۲۸۰۶۵	۵۳۶۶۰	۳۱۹۲۲	×
قزوین	۴۹۷۸۴/۵	×	۴۹۷۸۴	×	×
قم	×	×	×	×	×
کردستان	۹۵۳۷۹/۷	×	۱۰۸۳۵۲	۶۸۸۶۷	×
کرمان	۵۶۳۸۹/۶	۱۶۸۰۵	۵۷۶۱۹	۴۴۶۴۷	۶۶۵۲۹
کرمانشاه	۳۶۲۱۴/۵	×	۳۶۲۱۵	×	×
کهگیلویه و بویراحمد	۳۴۹۹۳/۴	۳۰۲۶۷	۳۴۸۲۸	۶۰۹۶۸	×
گلستان	۳۵۲۲۴/۳	۳۰۰۳۸	۴۳۴۵۰	×	×
گیلان	۴۱۶۵۵/۰	۵۸۷۶۷	۴۰۲۹۵	×	×
لرستان	۳۴۳۹۹/۴	۳۰۰۰۰	۳۴۵۷۵	×	×
مازندران	۵۸۵۴۳/۳	۵۸۲۶۳	۵۸۸۹۹	×	×
مرکزی	۵۶۳۲۲/۶	۳۵۱۱۲	۴۸۱۷۷	۷۰۳۵۳	۱۱۶۲۲۷
هرمزگان	۵۱۰۰۸/۴	×	×	۵۱۰۰۸	×
همدان	۶۵۱۰۳/۷	×	۶۵۱۰۴	×	×
یزد	۵۰۹۳۹/۰	۳۰۴۶۸	۳۶۰۳۲	۴۷۳۴۹	۷۵۱۱۷

۱۷- متوسط قیمت فروش یک کیلوگرم هلو در فصول و سال ۱۳۹۹ (ریال)

استان	سال	بهار	تابستان	پاییز	زمستان
کل کشور	۵۳۰۶۰/۰	۵۳۲۷۸	۵۳۵۶۱	۴۲۹۸۶	x
آذربایجان شرقی	۶۱۸۱۴/۵	x	۶۵۳۴۸	۴۲۵۱۸	x
آذربایجان غربی	۴۰۳۱۳/۰	x	۳۹۸۷۲	۵۰۱۴۱	x
اردبیل	۵۳۳۵۰/۶	x	۵۳۳۵۱	x	x
اصفهان	۵۴۸۵۵/۵	x	۴۹۵۱۳	۷۴۸۲۳	x
البرز	۶۹۴۲۱/۶	x	۶۹۴۲۲	x	x
ایلام	۶۲۲۰۱/۹	۶۳۱۷۳	۶۱۰۹۱	x	x
بوشهر	x	x	x	x	x
تهران	۵۴۹۱۳/۰	۶۰۴۷۵	۵۴۶۹۳	x	x
چهارمحال و بختیاری	۴۱۰۶۲/۹	x	۴۲۳۱۷	۳۸۰۱۰	x
خراسان جنوبی	x	x	x	x	x
خراسان رضوی	۶۷۴۱۵/۷	x	۶۷۴۱۶	x	x
خراسان شمالی	۶۷۳۱۰/۹	x	۶۷۳۱۱	x	x
خوزستان	۷۲۰۰۰/۰	x	۷۲۰۰۰	x	x
زنجان	۳۲۹۹۰/۸	x	۳۲۹۹۱	x	x
سمنان	۴۶۸۴۴/۶	x	۴۶۸۴۵	x	x
سیستان و بلوچستان	x	x	x	x	x
فارس	۵۰۵۶۵/۸	۴۶۵۱۷	۵۲۴۶۴	x	x
قزوین	۴۴۴۹۰/۴	x	۴۴۴۹۰	x	x
قم	۳۴۴۰۱/۹	x	۳۴۴۰۲	x	x
کردستان	۵۵۱۹۳/۴	x	۵۵۱۹۳	x	x
کرمان	۵۸۰۱۶/۵	x	۵۸۰۱۷	x	x
کرمانشاه	۵۳۴۲۸/۶	x	۵۳۴۲۹	x	x
کهگیلویه و بویراحمد	۷۶۷۵۵/۵	۹۶۷۸۶	۷۴۶۶۵	۷۶۲۹۱	x
گلستان	۴۹۰۴۸/۱	۴۶۷۵۱	۵۳۱۴۸	x	x
گیلان	x	x	x	x	x
لرستان	۳۷۰۷۱/۰	x	۳۷۱۳۴	۳۵۷۹۹	x
مازندران	۵۸۳۲۴/۷	۵۷۵۳۲	۵۸۷۷۸	x	x
مرکزی	۴۳۵۱۴/۴	x	۳۹۱۳۷	۵۸۳۲۷	x
هرمزگان	x	x	x	x	x
همدان	۵۹۷۰۱/۴	x	۵۹۷۰۱	x	x
یزد	۳۶۸۶۹/۰	x	۳۶۸۶۹	x	x

۱۸- متوسط قیمت فروش یک کیلوگرم انگور در فصول و سال ۱۳۹۹ (ریال)

استان	سال	بهار	تابستان	پاییز	زمستان
کل کشور	۴۶۳۸۸/۰	۱۲۶۳۳	۴۵۲۴۶	۴۷۶۶۷	×
آذربایجان شرقی	۵۳۱۷۹/۰	×	۵۴۰۷۳	۵۲۲۵۵	×
آذربایجان غربی	۵۴۶۴۲/۰	×	۴۴۹۷۴	۶۵۱۱۲	×
اردبیل	۶۳۴۲۸/۵	×	۶۳۴۲۸	×	×
اصفهان	۵۱۷۰۵/۵	×	۵۵۹۵۵	۴۹۴۰۴	×
البرز	۶۲۲۶۵/۶	×	۶۱۱۱۲	۶۷۹۱۳	×
ایلام	۶۴۷۴۱/۹	۶۴۹۵۱	۶۴۴۶۴	×	×
بوشهر	×	×	×	×	×
تهران	۵۰۰۰۰/۰	×	۵۰۰۰۰	×	×
چهارمحال و بختیاری	۳۰۲۵۲/۵	×	×	۳۰۲۵۳	×
خراسان جنوبی	۵۹۲۹۱/۰	×	۵۹۲۹۱	×	×
خراسان رضوی	۴۸۲۴۹/۹	۱۱۴۹۴۳	۴۶۹۱۹	۵۴۳۳۱	×
خراسان شمالی	۳۸۸۵۴/۹	×	۳۸۶۹۹	۳۹۸۰۴	×
خوزستان	۴۵۲۲۹/۴	×	۴۵۲۲۹	×	×
زنجان	۴۲۱۴۳/۸	×	۴۱۶۳۷	۴۲۳۵۹	×
سمنان	۶۳۸۸۸/۰	×	۵۲۷۴۹	۶۴۷۷۳	×
سیستان و بلوچستان	۵۵۴۵۳/۲	۵۵۴۵۳	×	×	×
فارس	۲۷۷۲۴/۴	۵۹۳۷۰	۲۹۲۰۰	۲۳۱۴۴	×
قزوین	۴۶۸۱۰/۳	×	۴۵۷۶۰	۵۱۴۷۱	×
قم	۳۹۹۷۲/۳	×	۳۹۹۷۲	×	×
کردستان	۵۴۲۸۹/۶	×	۴۲۸۴۰	۵۶۴۴۲	×
کرمان	۵۰۷۰۳/۱	×	۵۰۷۰۳	×	×
کرمانشاه	۶۵۱۵۳/۶	۱۰۰۰۰۰	۶۲۳۹۹	۶۵۹۹۰	×
کهگیلویه و بویراحمد	۵۴۰۸۹/۴	×	۵۲۱۷۰	۵۸۸۲۱	×
گلستان	×	×	×	×	×
گیلان	×	×	×	×	×
لرستان	۴۰۶۵۱/۷	×	۳۷۴۴۸	۴۷۰۳۷	×
مازندران	×	×	×	×	×
مرکزی	۴۲۸۳۹/۹	×	۴۶۱۶۶	۴۱۷۰۷	×
هرمزگان	×	×	×	×	×
همدان	۵۰۲۸۰/۵	×	۵۰۳۲۵	۵۰۲۳۳	×
یزد	۳۸۱۰۴/۹	×	۳۸۱۰۵	×	×

۱۹- متوسط قیمت فروش یک کیلوگرم گیلان در فصول و سال ۱۳۹۹ (ریال)

استان	سال	بهار	تابستان	پاییز	زمستان
کل کشور	۱۳۱۹۶۷/۰	۱۳۲۶۲۳	۱۴۲۴۷۰	x	x
آذربایجان شرقی	۱۰۵۷۸۹/۷	۱۰۶۷۴۷	۵۸۷۰۱	x	x
آذربایجان غربی	۱۲۴۴۹۴/۴	۱۳۱۶۴۵	۱۲۳۲۸۳	x	x
اردبیل	۱۰۸۶۷۷/۱	۸۹۰۸۰	۱۱۱۹۰۷	x	x
اصفهان	۹۹۸۴۵/۰	۱۰۴۰۵۴	۷۹۱۶۶	x	x
البرز	۱۱۷۶۴۶/۴	۱۱۴۹۸۰	۱۲۰۹۰۱	x	x
ایلام	x	x	x	x	x
بوشهر	x	x	x	x	x
تهران	۱۱۱۵۱۸/۲	۱۲۳۰۰۸	۱۰۳۵۰۳	x	x
چهارمحال و بختیاری	۱۰۰۵۰۲/۵	۱۲۹۶۴۹	۸۵۰۰۰	x	x
خراسان جنوبی	۱۸۲۷۲۷/۳	۱۸۲۷۲۷	x	x	x
خراسان رضوی	۱۲۶۹۸۷/۳	۱۳۲۱۴۹	۱۱۹۴۷۳	x	x
خراسان شمالی	۱۴۰۴۱۷/۸	۱۴۰۴۱۷	x	x	x
خوزستان	x	x	x	x	x
زنجان	۷۰۸۱۱/۷	x	۷۰۸۱۱	x	x
سمنان	۱۳۲۹۸۲/۶	۱۲۶۹۷۷	۱۳۹۵۴۵	x	x
سیستان و بلوچستان	x	x	x	x	x
فارس	x	x	x	x	x
قزوین	۱۸۲۳۱۳/۶	۱۶۶۶۳۳	۱۸۲۸۸۳	x	x
قم	۱۱۵۵۰۹/۱	۱۳۹۳۵۷	۹۱۵۴۸	x	x
کردستان	۱۲۲۳۰۶/۱	۱۲۳۰۳۶	۱۱۶۷۷۴	x	x
کرمان	۱۵۳۳۳۳/۳	۱۵۳۳۳۳	x	x	x
کرمانشاه	۱۵۶۰۲۱/۱	۱۵۸۵۱۳	۱۵۲۲۲۲	x	x
کهگیلویه و بویراحمد	۱۹۰۰۰۰/۰	۱۹۰۰۰۰	x	x	x
گلستان	۱۶۳۵۶۴/۷	۱۶۳۵۶۴	x	x	x
گیلان	۱۱۸۳۳۳/۳	۱۱۸۳۳۳	x	x	x
لرستان	۱۴۳۴۳۱/۱	۱۴۳۳۷۱	۱۴۳۶۳۱	x	x
مازندران	x	x	x	x	x
مرکزی	۱۳۰۳۹۷/۲	۱۲۰۱۲۳	۱۴۷۸۳۸	x	x
هرمزگان	x	x	x	x	x
همدان	x	x	x	x	x
یزد	۱۵۵۸۶۲/۵	۱۵۶۳۰۳	۱۵۰۰۰۰	x	x

۲۰- متوسط قیمت فروش یک کیلوگرم زردآلو در فصول و سال ۱۳۹۹ (ریال)

استان	سال	بهار	تابستان	پاییز	زمستان
کل کشور	۹۱۲۰۲/۰	۱۱۴۳۷۵	۷۰۶۱۵	x	x
آذربایجان شرقی	۶۵۲۱۲/۷	۶۵۴۶۱	۶۵۱۷۴	x	x
آذربایجان غربی	۹۶۱۶۲/۲	۷۱۷۴۲	۹۷۴۱۲	x	x
اردبیل	۸۷۶۶۴/۰	x	۸۷۶۶۴	x	x
اصفهان	۸۶۴۸۲/۴	۹۵۶۲۱	۶۳۰۵۵	x	x
البرز	۷۰۱۶۸/۵	۷۰۶۹۳	۶۹۳۵۸	x	x
ایلام	۸۸۱۰۳/۹	۸۸۲۵۳	۸۶۴۵۸	x	x
بوشهر	x	x	x	x	x
تهران	۶۳۷۸۴/۶	۶۵۰۱۸	۶۱۷۶۴	x	x
چهارمحال و بختیاری	۸۰۹۸۸/۰	۸۲۳۳۶	۷۹۷۶۱	x	x
خراسان جنوبی	۸۹۸۰۷/۴	۸۹۸۰۷	x	x	x
خراسان رضوی	۹۹۲۹۵/۳	۹۹۲۹۵	x	x	x
خراسان شمالی	۱۱۲۰۵۵/۸	۱۱۲۰۵۶	x	x	x
خوزستان	x	x	x	x	x
زنجان	۴۲۶۶۶/۱	x	۴۲۶۶۶	x	x
سمنان	۱۰۳۵۲۸/۰	۱۳۳۸۱۶	۹۴۶۶۱	x	x
سیستان و بلوچستان	x	x	x	x	x
فارس	۷۵۳۳۵/۰	۷۳۲۶۰	۸۰۷۲۰	x	x
قزوین	۵۳۵۲۷/۴	x	۵۳۵۲۷	x	x
قم	۵۱۲۵۲/۶	x	۵۱۲۵۳	x	x
کردستان	۷۴۲۱۶/۰	۶۸۰۳۲	۷۵۹۴۴	x	x
کرمان	۱۰۱۲۰۴/۵	۱۰۵۳۸۸	۶۲۳۰۸	x	x
کرمانشاه	۹۳۷۵۰/۰	۱۰۰۰۰۰	۸۸۱۲۵	x	x
کهگیلویه و بویراحمد	۹۱۰۸۹/۵	۹۸۶۴۹	۷۱۶۶۷	x	x
گلستان	x	x	x	x	x
گیلان	x	x	x	x	x
لرستان	۶۱۵۱۰/۹	۹۲۳۶۷	۵۳۵۵۰	x	x
مازندران	x	x	x	x	x
مرکزی	۱۰۹۳۹۷/۶	۱۱۷۴۷۷	۶۰۰۰۰	x	x
هرمزگان	x	x	x	x	x
همدان	۶۸۲۶۵/۸	x	۶۸۲۶۶	x	x
یزد	۲۱۴۸۹۲/۹	۲۱۴۸۹۳	x	x	x

۲۱- متوسط قیمت فروش یک کیلوگرم سیب درختی در فصول و سال ۱۳۹۹ (ریال)

استان	سال	بهار	تابستان	پاییز	زمستان
کل کشور	۴۱۷۰۳/۰	۱۱۲۳۰	۵۰۶۷۶	۴۷۵۴۴	x
آذربایجان شرقی	۴۹۵۳۰/۱	۷۰۰۰۰	۴۵۳۸۷	۴۹۸۹۱	x
آذربایجان غربی	۴۹۳۳۴/۶	x	x	۴۹۳۳۵	x
اردبیل	۵۰۹۸۲/۰	x	۵۱۱۷۳	۴۷۹۱۸	x
اصفهان	۳۹۶۲۶/۹	x	۳۷۵۲۶	۴۲۲۸۷	x
البرز	۷۲۴۲۸/۱	۷۹۴۱۸	۶۵۵۷۸	۷۵۶۹۷	x
ایلام	۴۹۷۳۷/۴	x	۵۰۱۸۲	۴۷۴۶۶	x
بوشهر	x	x	x	x	x
تهران	۵۲۲۷۴/۵	۷۲۸۵۷	۶۴۹۱۶	۵۱۰۱۴	x
چهارمحال و بختیاری	۴۴۳۷۱/۳	x	۴۳۳۰۶	۴۴۴۹۲	x
خراسان جنوبی	۷۴۳۹۰/۲	۷۴۳۹۰	x	x	x
خراسان رضوی	۴۷۱۶۹/۷	x	۵۹۰۲۹	۴۴۳۱۲	x
خراسان شمالی	۴۲۱۲۸/۱	x	۴۳۹۹۸	۳۵۸۸۲	x
خوزستان	x	x	x	x	x
زنجان	۳۸۳۲۹/۹	x	۳۲۹۱۷	۳۹۱۷۱	x
سمنان	۶۶۵۶۹/۸	۱۱۵۰۰۰	۷۰۹۸۲	۶۴۱۱۹	x
سیستان و بلوچستان	x	x	x	x	x
فارس	۴۲۴۸۳/۵	۵۸۴۴۰	۴۳۶۷۶	۴۱۵۴۸	x
قزوین	۵۲۱۳۹/۱	x	۵۲۴۹۹	۵۱۱۷۲	x
قم	۳۴۹۲۵/۹	x	x	۳۴۹۲۶	x
کردستان	۵۱۲۷۱/۹	x	۵۹۵۵۵	۴۸۵۶۵	x
کرمان	۵۳۷۲۷/۳	x	۷۳۰۷۷	۴۳۰۹۹	x
کرمانشاه	۶۵۷۶۲/۱	۸۷۵۰۰	۴۵۶۲۵	۶۹۲۸۵	x
کهگیلویه و بویراحمد	۴۷۶۷۶/۹	۸۰۰۰۰	۶۸۷۹۶	۴۶۲۳۷	x
گلستان	۴۶۸۱۴/۸	x	x	۴۶۸۱۵	x
گیلان	x	x	x	x	x
لرستان	۴۱۵۴۹/۷	x	۶۶۵۷۱	۴۱۱۹۳	x
مازندران	x	x	x	x	x
مرکزی	۵۱۰۸۵/۶	۱۲۹۰۶۷	۴۴۰۴۰	۴۹۱۴۹	x
هرمزگان	x	x	x	x	x
همدان	۵۶۷۸۶/۷	x	۵۹۶۴۷	۴۴۱۰۱	x
یزد	۱۰۱۷۸۶/۹	۱۰۲۶۴۱	۹۶۷۸۶	۱۰۰۰۰۰	x

۲۲- متوسط قیمت فروش یک کیلوگرم بادام (بدون پوست سبز) در فصول و سال ۱۳۹۹ (ریال)

استان	سال	بهار	تابستان	پاییز	زمستان
کل کشور	۷۷۸۶۱۳/۰	×	۷۷۳۸۷۱	۷۹۳۴۰۵	×
آذربایجان شرقی	۵۹۲۷۶۰/۹	×	۴۶۱۹۴۵	۷۸۸۴۱۱	×
آذربایجان غربی	۴۰۰۰۰۰/۰	×	۴۰۰۰۰۰	×	×
اردبیل	×	×	×	×	×
اصفهان	۹۳۴۶۳۲/۰	×	۹۸۱۹۲۷	۵۳۵۴۲۳	×
البرز	×	×	×	×	×
ایلام	×	×	×	×	×
بوشهر	×	×	×	×	×
تهران	×	×	×	×	×
چهارمحال و بختیاری	۱۱۰۷۲۵۳/۴	×	۱۱۲۵۱۰۵	۱۰۶۵۳۳۲	×
خراسان جنوبی	۴۱۹۷۷۹/۳	×	۴۱۹۷۷۹	×	×
خراسان رضوی	۴۲۸۰۴۳/۹	×	۴۲۸۰۴۳	×	×
خراسان شمالی	×	×	×	×	×
خوزستان	×	×	×	×	×
زنجان	۳۴۹۶۶۶/۷	×	۳۴۹۶۶۶	×	×
سمنان	×	×	×	×	×
سیستان و بلوچستان	×	×	×	×	×
فارس	۳۹۸۷۰۴/۸	×	۳۹۸۷۰۴	×	×
قزوین	۳۷۲۲۵۲/۱	×	۳۷۲۲۵۲	×	×
قم	۴۸۳۵۶۷/۲	×	۴۸۶۴۷۴	۴۸۲۶۰۹	×
کردستان	۳۷۷۶۰۷/۱	×	۳۵۰۰۰۰	۳۹۴۳۱۹	×
کرمان	۴۱۴۳۳۳/۸	×	۴۱۴۳۳۳	×	×
کرمانشاه	۴۳۶۵۸۰/۶	×	۴۰۰۰۰۰	۴۵۸۴۵۳	×
کهگیلویه و بویراحمد	۵۹۶۲۱۸/۵	×	۵۹۶۲۱۸	×	×
گلستان	×	×	×	×	×
گیلان	×	×	×	×	×
لرستان	۴۰۸۹۹۰/۷	×	×	۴۰۸۹۹۰	×
مازندران	×	×	×	×	×
مرکزی	۳۷۳۷۳۵/۴	×	۳۵۹۱۳۹	۳۹۸۹۳۸	×
هرمزگان	×	×	×	×	×
همدان	۴۳۵۸۱۰/۸	×	×	۴۳۵۸۱۰	×
یزد	۴۱۲۰۶۵/۲	×	۴۱۲۰۶۵	×	×

۲۳- متوسط قیمت فروش یک کیلوگرم گردو (بدون پوست سبز) در فصول و سال ۱۳۹۹ (ریال)

استان	سال	بهار	تابستان	پاییز	زمستان
کل کشور	۱۰۶۷۵۸/۰	×	۷۷۵۶۱۳	۱۱۹۰۳۶	×
آذربایجان شرقی	۸۳۷۲۴۱/۱	×	۷۹۴۵۸۹	۸۴۴۱۲۳	×
آذربایجان غربی	۷۰۷۸۴۷/۷	×	×	۷۰۷۸۴۷	×
اردبیل	۸۸۴۵۳۲/۴	×	۷۰۰۰۰۰	۹۲۲۰۷۷	×
اصفهان	۸۴۱۳۶۲/۷	×	۸۰۴۴۴۴	۸۵۵۹۳۵	×
البرز	۷۵۲۷۱۶/۵	×	×	۷۵۲۷۱۶	×
ایلام	۵۴۶۵۳۷/۶	×	۵۱۳۰۸۷	۶۰۶۹۵۴	×
بوشهر	×	×	×	×	×
تهران	۹۰۸۸۲۰/۷	×	×	۹۰۸۸۲۰	×
چهارمحال و بختیاری	۱۰۰۷۴۷۱/۸	×	۹۵۴۴۷۷	۱۰۷۵۲۰۹	×
خراسان جنوبی	۱۱۶۹۲۳۰/۸	×	۱۱۶۹۲۳۰	×	×
خراسان رضوی	۱۰۶۰۶۲۷/۲	×	۱۰۸۳۳۳۳	۱۰۵۴۶۲۵	×
خراسان شمالی	۸۱۹۸۰۱/۹	×	×	۸۱۹۸۰۱	×
خوزستان	×	×	×	×	×
زنجان	۶۴۸۰۹۰/۸	×	۵۰۳۴۹۶	۷۶۲۹۶۲	×
سمنان	۹۰۷۲۱۶/۲	×	×	۹۰۷۲۱۶	×
سیستان و بلوچستان	×	×	×	×	×
فارس	۱۱۴۲۳۰۷/۷	×	۱۱۴۲۳۰۷	×	×
قزوین	۹۱۹۳۶۹/۹	×	۸۰۱۹۳۵	۹۳۰۴۲۷	×
قم	۱۰۹۳۵۳۰/۷	×	×	۱۰۹۳۵۳۰	×
کردستان	۶۱۷۷۱۹/۵	×	×	۶۱۷۷۱۹	×
کرمان	۸۵۴۸۱۱/۶	×	۸۵۴۸۱۱	×	×
کرمانشاه	۷۹۱۵۲۵/۰	×	۷۳۴۷۸۲	۸۱۳۷۶۱	×
کهگیلویه و بویراحمد	۸۸۵۲۶۳/۷	×	۷۶۸۱۷۸	۹۸۸۷۲۴	×
گلستان	۶۲۸۸۴۶/۱	×	۶۷۸۵۷۱	۶۲۴۷۰۲	×
گیلان	۵۵۲۳۸۱/۰	×	×	۵۵۲۳۸۰	×
لرستان	۷۲۱۴۴۶/۸	×	×	۷۲۱۴۴۶	×
مازندران	×	×	×	×	×
مرکزی	۹۱۰۵۷۸/۴	×	۶۱۹۰۲۸	۹۲۴۵۲۰	×
هرمزگان	×	×	×	×	×
همدان	۷۷۸۵۱۸/۲	×	۶۱۸۶۴۳	۹۰۶۶۸۰	×
یزد	۹۷۶۳۹۶/۱	×	۹۷۶۳۹۶	×	×

۲۴- متوسط قیمت فروش یک کیلوگرم چغندر قند در فصول و سال ۱۳۹۹ (ریال)

استان	سال	بهار	تابستان	پاییز	زمستان
کل کشور	۷۱۴۸/۰	۶۰۷۳	۵۹۸۹	۷۶۴۱	۱۳۶۰۷
آذربایجان شرقی	۲۱۹۴۱/۲	×	×	۲۱۹۴۱	×
آذربایجان غربی	۶۹۷۸/۱	×	×	۶۹۷۸	×
اردبیل	۶۹۲۷/۵	×	×	۶۹۲۷	×
اصفهان	۱۳۰۰۰/۰	×	×	×	۱۳۰۰۰
البرز	×	×	×	×	×
ایلام	۷۰۲۷/۴	×	×	۷۰۲۷	×
بوشهر	×	×	×	×	×
تهران	×	×	×	×	×
چهارمحال و بختیاری	۶۸۹۰/۶	×	×	۶۸۹۱	×
خراسان جنوبی	×	×	×	×	×
خراسان رضوی	۸۹۷۲/۳	×	×	۸۹۷۲	×
خراسان شمالی	۱۰۷۵۹/۹	×	×	۱۰۷۶۰	×
خوزستان	۶۰۶۵/۲	۶۰۷۶	۵۹۲۱	×	×
زنجان	×	×	×	×	×
سمنان	۸۰۱۹/۵	×	×	۸۰۲۰	×
سیستان و بلوچستان	×	×	×	×	×
فارس	۶۶۷۹/۴	×	×	۶۶۷۹	×
قزوین	۷۴۶۸/۹	×	×	۷۴۶۹	×
قم	×	×	×	×	×
کردستان	×	×	×	×	×
کرمان	×	×	×	×	×
کرمانشاه	۶۸۱۵/۹	×	×	۶۸۱۶	×
کهگیلویه و بویراحمد	۵۰۰۰۰/۰	×	×	×	۵۰۰۰۰
گلستان	۶۰۷۷/۶	۶۰۰۰	۶۰۸۷	۶۱۳۴	×
گیلان	×	×	×	×	×
لرستان	۵۸۲۳/۸	×	×	۵۸۲۴	×
مازندران	×	×	×	×	×
مرکزی	۷۴۶۹/۹	×	×	۷۴۷۰	×
هرمزگان	×	×	×	×	×
همدان	۷۶۸۱/۰	×	۷۰۷۱	۷۶۹۰	×
یزد	×	×	×	×	×

۲۵- متوسط قیمت فروش یک کیلوگرم بونجه خشک در فصول و سال ۱۳۹۹ (ریال)

استان	سال	بهار	تابستان	پاییز	زمستان
کل کشور	۲۲۹۶۶/۰	۲۰۹۲۰	۲۳۷۶۲	۲۴۹۳۲	۱۶۸۳۷
آذربایجان شرقی	۲۴۷۶۷/۰	۲۵۴۲۱	۲۴۴۹۴	۲۳۸۶۵	x
آذربایجان غربی	۲۰۵۸۲/۴	۱۸۶۸۱	۲۱۱۵۷	x	x
اردبیل	۲۳۳۹۱/۹	۲۴۰۵۵	۲۳۳۳۷	۲۰۶۰۷	x
اصفهان	۲۲۴۶۹/۰	۲۰۵۴۶	۲۴۵۰۸	۲۳۷۴۶	x
البرز	۲۱۲۹۷/۳	۲۰۹۶۴	۲۰۱۶۷	۲۳۱۲۹	x
ایلام	۲۳۴۸۹/۱	۲۱۳۳۰	۲۳۳۶۵	۲۷۹۳۹	x
بوشهر	۲۶۳۷۲/۰	۲۴۱۶۷	۲۲۸۵۷	x	۳۷۹۱۵
تهران	۲۳۴۷۴/۹	۲۰۰۳۷	۲۳۶۹۲	۲۶۴۹۸	x
چهارمحال و بختیاری	۲۴۶۰۳/۶	۲۰۴۳۱	۲۶۱۴۰	۲۴۳۱۱	x
خراسان جنوبی	۲۴۵۴۵/۵	۲۳۸۳۳	۲۵۰۰۰	x	x
خراسان رضوی	۲۵۰۷۷/۸	۲۲۸۵۷	۲۷۰۹۷	۲۸۳۳۳	x
خراسان شمالی	۲۳۴۹۹/۲	۲۰۴۵۸	۲۵۰۶۷	x	x
خوزستان	۱۷۹۶۹/۸	۱۷۴۰۳	۱۸۶۵۱	۱۹۴۵۸	۱۲۰۰۰
زنجان	۲۵۷۴۹/۲	۲۳۱۷۷	۲۵۷۱۱	۲۹۳۷۴	x
سمنان	۲۳۲۹۶/۰	۲۰۱۰۶	۲۴۰۷۲	۳۰۳۸۳	x
سیستان و بلوچستان	۱۴۱۵۰/۳	۱۳۴۵۴	۱۳۸۸۲	۱۴۰۶۷	۱۴۵۷۹
فارس	۲۳۷۱۵/۲	۲۰۱۲۲	۲۴۲۴۱	۲۶۵۴۶	x
قزوین	۲۳۵۶۵/۳	۱۷۴۸۷	۲۴۵۷۳	۲۸۸۷۹	x
قم	۲۳۵۴۳/۸	۲۰۵۹۴	۲۳۸۱۴	۳۱۴۸۶	x
کردستان	۲۳۸۳۴/۵	۲۰۰۵۶	۲۴۷۱۶	۲۴۵۳۶	x
کرمان	۲۲۷۸۹/۹	۱۸۸۵۲	۲۴۰۲۶	۲۷۶۶۹	۳۰۰۰۰
کرمانشاه	۲۰۹۴۴/۳	۱۹۹۰۴	۲۲۱۵۰	۲۰۹۴۹	x
کهگیلویه و بویراحمد	۲۶۱۹۹/۸	۲۳۹۸۵	۲۶۴۸۸	۲۸۳۴۱	۳۵۱۷۲
گلستان	x	x	x	x	x
گیلان	x	x	x	x	x
لرستان	۲۴۰۸۰/۷	۲۰۵۵۶	۲۴۷۴۸	۲۴۲۵۴	x
مازندران	x	x	x	x	x
مرکزی	۲۱۹۸۱/۰	۱۹۷۷۱	۲۲۸۰۶	۲۳۴۶۸	x
هرمزگان	x	x	x	x	x
همدان	۲۱۹۵۸/۴	۲۰۶۴۷	۲۱۹۸۰	۲۴۳۸۷	x
یزد	۲۴۶۳۶/۱	۲۲۷۸۳	۲۳۳۲۹	۲۵۸۰۱	۲۹۹۳۶

۲۶- متوسط قیمت فروش یک کیلوگرم سیب زمینی در فصول و سال ۱۳۹۹ (ریال)

استان	سال	بهار	تابستان	پاییز	زمستان
کل کشور	۱۹۴۷۵/۰	۱۸۱۵۷	۱۵۴۶۳	۲۰۵۱۰	۲۶۸۸۲
آذربایجان شرقی	۱۸۷۹۱/۲	×	۱۴۶۸۱	۲۰۲۴۵	×
آذربایجان غربی	۱۶۸۷۴/۶	×	×	۱۶۸۷۵	×
اردبیل	۱۶۴۵۱/۱	×	۱۶۰۲۳	۲۰۰۵۰	×
اصفهان	۱۸۷۱۹/۹	۱۴۹۵۱	۱۶۸۴۷	۱۹۴۳۱	×
البرز	×	×	×	×	×
ایلام	×	×	×	×	×
بوشهر	×	×	×	×	×
تهران	۳۲۸۸۸/۵	×	۲۰۱۸۲	۳۳۱۴۱	×
چهارمحال و بختیاری	۱۸۱۶۰/۹	×	×	۱۸۱۶۱	×
خراسان جنوبی	×	×	×	×	×
خراسان رضوی	۳۳۰۶۵/۷	×	×	۳۳۰۶۶	×
خراسان شمالی	۳۵۰۳۴/۶	×	×	۳۵۰۳۵	×
خوزستان	۱۲۴۲۹/۹	۱۲۴۳۰	×	×	×
زنجان	۲۲۵۹۱/۱	۱۹۴۱۰	۲۶۰۳۰	۲۳۰۱۲	×
سمنان	۲۵۱۵۱/۵	×	×	۲۵۱۵۲	×
سیستان و بلوچستان	×	×	×	×	×
فارس	۱۸۵۸۲/۶	۱۸۷۲۱	۱۶۸۹۱	۱۸۷۴۱	×
قزوین	۲۷۴۶۷/۶	×	×	۲۷۴۶۸	×
قم	×	×	×	×	×
کردستان	۱۹۹۹۵/۴	×	×	۱۹۹۹۵	×
کرمان	۲۳۴۱۹/۸	۱۹۹۹۱	×	۴۹۴۵۹	۲۶۳۶۶
کرمانشاه	۲۱۰۵۲/۸	۲۲۳۳۶	×	۲۰۶۶۷	×
کهگیلویه و بویراحمد	×	×	×	×	×
گلستان	۱۱۱۱۵/۰	۱۰۸۲۴	×	۲۸۲۶۱	×
گیلان	×	×	×	×	×
لرستان	۱۷۳۲۲/۶	×	×	۱۷۳۲۳	×
مازندران	×	×	×	×	×
مرکزی	۲۱۳۱۲/۴	×	×	۲۱۳۱۲	×
هرمزگان	۴۰۳۵۴/۷	۳۹۵۶۵	×	۴۰۰۰۰	۴۲۰۰۰
همدان	۱۷۱۵۱/۹	×	۱۴۷۴۴	۱۹۴۹۴	×
یزد	×	×	×	×	×

۲۷- متوسط قیمت فروش یک کیلوگرم پیاز در فصول و سال ۱۳۹۹ (ریال)

استان	سال	بهار	تابستان	پاییز	زمستان
کل کشور	۲۶۴۸۸/۰	۲۱۳۳۴	۱۵۶۱۶	۳۱۷۸۸	۳۱۶۸۵
آذربایجان شرقی	۲۹۳۵۰/۶	×	۲۰۳۳۷	۳۶۶۸۷	×
آذربایجان غربی	۴۸۵۹۴/۰	×	۴۰۰۰۰	۴۸۶۴۵	×
اردبیل	۳۰۰۳۲/۷	×	۳۰۰۳۳	×	×
اصفهان	۱۶۳۴۲/۰	۱۳۵۵۵	۱۲۴۹۰	۲۴۴۶۳	۳۰۰۰۰
البرز	۲۷۲۶۳/۰	×	۲۱۰۵۱	۲۸۹۳۱	×
ایلام	۱۳۶۷۹/۱	۱۳۶۷۹	×	×	×
بوشهر	۱۹۵۹۵/۱	۱۹۴۷۱	۱۸۴۷۷	۲۵۲۰۳	۲۰۶۷۰
تهران	۳۰۰۰۰/۰	×	۳۰۰۰۰	×	×
چهارمحال و بختیاری	۱۰۰۰۰/۰	×	۱۰۰۰۰	×	×
خراسان جنوبی	۲۲۴۳۰/۶	×	۲۲۴۳۱	×	×
خراسان رضوی	۲۳۷۶۷/۳	×	×	۲۳۷۶۷	×
خراسان شمالی	۳۴۶۹۲/۳	×	۲۰۱۷۲	۳۵۸۵۷	×
خوزستان	۱۰۸۲۵/۶	۱۰۸۱۰	۲۰۰۰۰	×	×
زنجان	۲۵۵۴۴/۷	×	۲۵۴۷۴	۲۵۵۷۴	×
سمنان	۳۹۱۴۳/۸	×	×	۳۹۱۴۴	×
سیستان و بلوچستان	۲۲۸۱۵/۸	۲۰۰۲۵	×	×	۲۵۷۸۹
فارس	۱۴۷۳۸/۷	۱۰۶۱۵	۱۰۸۳۲	۲۰۶۵۸	×
قزوین	۳۰۹۰۳/۴	×	۴۰۹۵۰	۲۷۴۹۲	×
قم	۱۸۷۶۷/۲	۱۶۶۱۷	۱۴۸۲۹	۲۰۵۰۰	۱۹۴۱۴
کردستان	۴۰۰۲۱/۹	×	۲۸۳۶۰	۴۰۳۶۹	×
کرمان	۱۷۷۱۱/۹	۱۶۳۷۲	۴۰۰۰۰	×	۱۸۰۲۱
کرمانشاه	۳۹۷۶۸/۷	×	×	۳۹۷۶۹	×
کهگیلویه و بویراحمد	۲۰۴۹۶/۹	×	۱۷۵۶۸	۲۶۷۵۳	×
گلستان	۱۶۸۷۶/۶	×	۱۶۸۷۷	×	×
گیلان	۷۲۴۹۸/۴	۵۱۸۶۶	۷۳۶۸۵	×	×
لرستان	۱۶۰۴۲/۹	×	۱۰۰۰۰	۲۱۵۸۸	×
مازندران	۳۵۵۲۰/۱	۳۷۲۹۲	۳۵۱۷۱	×	×
مرکزی	۱۸۱۹۹/۰	×	۸۳۱۳	۳۰۳۳۰	×
هرمزگان	۴۷۷۴۲/۹	۴۰۲۱۹	×	×	۶۷۵۴۱
همدان	۲۰۰۰۰/۰	×	۲۰۰۰۰	۲۰۰۰۰	×
یزد	۳۸۰۷۷/۶	۲۹۸۰۳	×	۳۸۳۱۲	×

۲۸- متوسط قیمت فروش یک کیلوگرم گوجه‌فرنگی در فصول و سال ۱۳۹۹ (ریال)

استان	سال	بهار	تابستان	پاییز	زمستان
کل کشور	۱۸۷۲۸/۰	۱۳۹۸۱	۱۱۱۴۱	۱۹۸۳۶	۲۷۵۸۴
آذربایجان شرقی	۱۳۸۳۴/۲	×	۱۲۹۹۴	۱۷۸۴۶	×
آذربایجان غربی	۱۴۰۰۷/۷	×	۹۳۷۹	۵۹۶۶۵	×
اردبیل	۹۵۴۳/۴	×	۹۵۳۸	۳۸۶۶۷	×
اصفهان	۲۷۳۹۷/۲	۴۰۱۱۰	۱۸۵۹۸	۷۱۱۹۴	×
البرز	۲۳۴۰۹/۲	۲۵۳۵۳	۲۳۱۵۲	×	×
ایلام	۱۹۷۹۴/۹	۱۹۲۵۳	۱۸۸۸۵	۳۹۲۴۱	×
بوشهر	۲۵۶۱۸/۱	۱۱۸۶۶	×	۳۲۸۰۵	۲۵۱۱۱
تهران	۱۰۵۸۹/۱	۳۰۰۰۰	۱۰۲۹۸	×	×
چهارمحال و بختیاری	×	×	×	×	×
خراسان جنوبی	۲۵۴۳۴/۶	×	۲۵۳۶۳	۳۰۰۰۰	×
خراسان رضوی	۱۱۱۹۶/۱	×	۱۱۱۹۶	×	×
خراسان شمالی	۱۰۲۱۰/۹	×	۱۲۱۰۷	۹۸۶۹	×
خوزستان	۲۲۲۰۹/۳	۶۹۳۴	×	۵۶۴۶۶	۳۵۰۰۰
زنجان	۱۰۲۷۰/۵	×	۹۲۰۳	۱۳۰۸۰	×
سمنان	۱۶۴۱۸/۵	×	۱۶۴۱۸	×	×
سیستان و بلوچستان	۱۹۷۰۹/۸	۱۹۷۱۰	×	×	×
فارس	۱۱۷۴۵/۶	۱۰۸۶۷	۱۰۹۱۰	۱۶۰۵۳	×
قزوین	۱۳۸۷۰/۱	×	۱۰۶۸۳	۱۵۹۸۷	×
قم	×	×	×	×	×
کردستان	۱۱۱۲۶/۶	×	۱۱۵۶۰	۱۰۰۹۶	×
کرمان	۱۱۵۱۹/۵	۷۶۷۰	×	×	۳۰۰۰۰
کرمانشاه	۹۳۹۱/۰	×	۸۸۹۲	۱۱۱۴۸	×
کهگیلویه و بویراحمد	۱۲۴۷۹/۳	۱۱۰۰۰	۱۳۲۴۹	۴۵۵۵۴	×
گلستان	۱۱۷۶۸/۶	۱۸۳۰۸	۱۱۷۳۸	×	×
گیلان	۳۳۳۰۶/۶	×	۳۳۳۰۷	×	×
لرستان	۱۶۶۷۴/۹	×	۱۵۳۰۰	۱۸۸۲۷	×
مازندران	۱۹۴۴۹/۲	×	۱۹۴۴۹	×	×
مرکزی	۲۶۲۹۲/۳	×	۱۷۱۱۹	۴۶۲۵۵	۳۱۱۹۱
هرمزگان	۴۳۷۳۵/۵	۳۷۲۸۴	×	۴۴۰۰۰	۴۶۴۶۷
همدان	۱۴۵۶۳/۳	×	۱۴۵۶۳	×	×
یزد	۳۱۷۷۶/۶	۳۴۸۵۲	۲۰۹۷۴	۵۰۸۵۵	۵۴۱۳۴

۲۹- متوسط قیمت فروش یک کیلوگرم بادمجان در فصول و سال ۱۳۹۹ (ریال)

استان	سال	بهار	تابستان	پاییز	زمستان
کل کشور	۲۲۸۰۷/۰	۱۹۴۳۹	۲۶۴۳۳	۱۵۳۲۲	۲۵۸۱۷۰
آذربایجان شرقی	x	x	x	x	x
آذربایجان غربی	x	x	x	x	x
اردبیل	x	x	x	x	x
اصفهان	۲۴۳۰۵/۶	۳۲۸۶۵	۲۱۳۲۲	۲۴۷۷۵	x
البرز	۴۸۱۴۴/۳	۳۱۷۰۳	۴۹۶۷۵	x	x
ایلام	۲۷۳۳۹/۲	۱۹۱۳۳	۲۹۱۹۶	۳۳۲۸۹	x
بوشهر	۱۶۷۰۸/۱	۱۵۴۹۵	x	۱۶۸۱۳	۱۶۶۰۸
تهران	۲۵۵۴۵/۲	۲۹۲۷۱	۲۷۳۸۱	۲۱۱۸۹	x
چهارمحال و بختیاری	x	x	x	x	x
خراسان جنوبی	۳۲۶۲۸/۳	x	۳۲۶۲۸	x	x
خراسان رضوی	۲۶۰۰۲/۸	x	۲۶۰۰۳	x	x
خراسان شمالی	x	x	x	x	x
خوزستان	۱۰۶۷۹/۴	۱۰۵۵۷	۲۵۴۵۲	۱۹۳۰۹	x
زنجان	۳۷۷۴۱/۹	x	۳۷۷۴۲	x	x
سمنان	۳۰۱۸۸/۷	x	۳۰۱۸۹	x	x
سیستان و بلوچستان	۱۶۸۶۹/۷	۱۶۸۷۰	x	x	x
فارس	۲۲۹۷۵/۳	۲۲۹۶۱	۲۲۳۹۹	۳۴۰۹۶	۱۰۰۰۰
قزوین	x	x	x	x	x
قم	x	x	x	x	x
کردستان	x	x	x	x	x
کرمان	۴۸۰۲۰/۶	۲۳۷۲۹	x	x	۵۸۷۴۹
کرمانشاه	x	x	x	x	x
کهگیلویه و بویراحمد	۲۲۸۳۷/۸	x	۲۲۸۳۸	x	x
گلستان	۲۶۴۹۹/۱	x	۲۶۴۹۹	x	x
گیلان	۴۱۰۲۶/۱	x	۴۱۰۲۶	x	x
لرستان	۲۰۸۴۲/۰	x	۲۰۸۴۲	x	x
مازندران	۲۸۵۹۹/۵	۲۶۹۳۵	۲۸۸۳۹	x	x
مرکزی	x	x	x	x	x
هرمزگان	۲۲۵۲۰/۱	۲۴۳۸۳	x	۸۳۹۰	۲۴۰۵۲
همدان	x	x	x	x	x
یزد	۳۳۸۹۲/۵	۳۸۹۸۲	۲۴۸۱۸	۳۹۰۷۲	x

۳۰- متوسط قیمت فروش یک کیلوگرم عسل (با موم) در فصول و سال ۱۳۹۹ (ریال)

استان	سال	بهار	تابستان	پاییز	زمستان
کل کشور	۴۹۰۸۸۱/۰	۸۶۱۱۰۰	۴۲۵۷۳۳	۵۸۶۴۴۶	۳۵۰۷۱۵
آذربایجان شرقی	۵۱۱۸۲۷/۴	۶۰۰۰۰۰	۴۴۸۷۸۳	۶۰۰۱۱۷	×
آذربایجان غربی	۲۳۸۸۵۶/۰	×	۲۳۸۸۵۶	×	×
اردبیل	۵۳۱۷۵۰/۷	۴۰۰۰۰۰	۸۳۰۹۶۰	۳۶۴۷۵۸	×
اصفهان	۳۱۴۸۱۵/۷	×	۳۱۴۸۱۶	×	×
البرز	۱۵۹۰۱۰۹/۹	×	۱۵۹۰۱۱۰	×	×
ایلام	×	×	×	×	×
بوشهر	×	×	×	×	×
تهران	۹۵۰۱۴۹/۴	×	۱۰۱۷۶۵۳	۸۵۲۸۸۵	×
چهارمحال و بختیاری	×	×	×	×	×
خراسان جنوبی	×	×	×	×	×
خراسان رضوی	۱۳۳۵۱۳۵/۱	×	۱۳۳۵۱۳۵	×	×
خراسان شمالی	۶۵۱۲۲۱/۰	×	۶۵۱۲۲۱	×	×
خوزستان	×	×	×	×	×
زنجان	۹۷۶۲۶۷/۵	×	۹۷۶۲۶۷	×	×
سمنان	۹۶۷۷۹۷/۷	۷۳۰۷۶۹	۹۷۱۱۳۸	۹۷۸۴۸۴	×
سیستان و بلوچستان	×	×	×	×	×
فارس	۳۹۰۲۶۷/۶	×	۳۹۰۲۶۸	×	×
قزوین	۱۲۱۷۵۸۲/۴	×	۱۲۱۷۵۸۲	×	×
قم	۹۵۹۳۸۵/۲	×	۷۵۹۷۱۲	۱۱۹۴۵۹۳	×
کردستان	۱۴۱۵۲۵۴/۲	×	۱۶۶۰۵۵۰	۱۲۵۹۱۲۴	×
کرمان	۸۰۰۰۰۰/۰	×	۸۰۰۰۰۰	×	×
کرمانشاه	۵۰۵۸۸۲/۴	×	۵۰۵۸۸۲	×	×
کهگیلویه و بویراحمد	۱۰۸۸۷۷۰/۳	×	۱۰۳۳۸۰۳	۱۱۰۵۸۷۹	۱۲۰۰۰۰۰
گلستان	۱۰۷۲۳۳۳/۴	۹۲۹۹۵۶	۱۴۲۷۵۱۹	۱۱۶۴۱۵۱	×
گیلان	۳۱۸۲۶۳/۳	۹۴۳۷۹۰	۳۰۴۸۴۲	۳۲۴۸۴۶	۳۴۸۹۷۷
لرستان	×	×	×	×	×
مازندران	۹۵۶۱۳۰/۱	۸۹۷۰۲۹	۹۸۰۰۶۱	۱۰۳۸۴۱۷	×
مرکزی	۸۹۶۳۰۷/۲	×	۱۰۰۶۷۸۷	۸۵۹۴۱۴	×
هرمزگان	×	×	×	×	×
همدان	×	×	×	×	×
یزد	×	×	×	×	×

۳۱- متوسط قیمت فروش یک کیلوگرم عسل (بدون موم) در فصول و سال ۱۳۹۹ (ریال)

استان	سال	بهار	تابستان	پاییز	زمستان
کل کشور	۴۴۸۲۰۱/۰	۹۳۴۸۴۷	۳۳۸۵۷۴	۶۶۸۲۷۹	۱۴۰۰۰۰
آذربایجان شرقی	۳۷۶۶۳۲/۲	×	۳۷۷۱۶۱	۳۷۶۰۵۰	×
آذربایجان غربی	۲۱۱۷۱۹/۰	×	۲۱۱۷۱۹	×	×
اردبیل	×	×	×	×	×
اصفهان	۲۴۹۷۶۲/۱	×	۲۴۹۷۶۲	×	×
البرز	۱۶۱۶۸۲۷/۹	×	۱۶۱۶۸۲۸	×	×
ایلام	۷۴۳۲۴۱/۷	×	۷۳۶۵۶۳	۷۷۲۲۴۱	×
بوشهر	×	×	×	×	×
تهران	۱۰۸۷۶۹۳/۳	×	۱۱۰۰۰۰۰	۱۰۶۹۷۲۰	×
چهارمحال و بختیاری	×	×	×	×	×
خراسان جنوبی	۹۲۸۴۶۸/۹	۹۲۰۶۷۰	۱۱۱۸۹۱۹	×	×
خراسان رضوی	۸۹۲۳۶۵/۱	۸۶۴۲۵۲	۸۸۰۲۹۰	۹۵۲۹۱۴	×
خراسان شمالی	۸۴۶۱۰۲/۱	۸۸۶۱۱۱	۸۳۷۵۵۶	۱۰۱۹۷۸۵	×
خوزستان	۱۳۴۵۲۳۸/۱	×	۱۳۴۵۲۳۸	×	×
زنجان	×	×	×	×	×
سمنان	۸۵۳۱۷۷/۳	۸۳۵۶۶۴	۹۰۰۰۰۰	۸۵۸۶۲۱	×
سیستان و بلوچستان	×	×	×	×	×
فارس	۴۴۸۷۸۷/۷	۵۰۶۰۹۱	۴۰۴۰۹۸	۶۸۲۹۲۷	×
قزوین	×	×	×	×	×
قم	×	×	×	×	×
کردستان	۱۴۲۴۱۲۷/۴	×	۱۸۱۸۸۴۱	۱۳۷۷۹۶۶	×
کرمان	۱۱۴۸۱۷۳/۵	۸۲۰۸۳۳	۱۱۸۸۴۶۲	×	×
کرمانشاه	۲۷۴۰۸۳/۸	×	۲۶۹۹۷۰	۳۴۰۳۱۳	×
کهگیلویه و بویراحمد	۱۱۳۸۸۶۴/۷	۶۸۴۲۱۱	۱۱۳۵۰۱۰	۱۱۶۳۷۵۰	۱۴۰۰۰۰
گلستان	۹۶۹۳۳۷/۵	۸۷۰۷۰۹	۱۰۶۳۶۵۳	۱۰۱۴۹۷۰	×
گیلان	۴۸۶۲۰۶/۹	×	۴۸۶۲۰۷	×	×
لرستان	×	×	×	×	×
مازندران	۱۰۴۳۵۶۸/۷	۹۹۴۳۷۸	۱۲۵۴۶۲۳	۱۲۰۴۴۰۲	×
مرکزی	۹۴۹۷۳۹/۶	×	۹۴۹۷۴۰	×	×
هرمزگان	×	×	×	×	×
همدان	۸۷۴۲۴۲/۴	×	۸۷۴۲۴۲	×	×
یزد	×	×	×	×	×

۳۲- متوسط قیمت فروش یک کیلوگرم گاو کمتر از دو سال پرواری (زنده) در فصول و سال ۱۳۹۹ (ریال)

استان	سال	بهار	تابستان	پاییز	زمستان
کل کشور	۳۴۵۲۴۵/۰	۲۹۷۱۱۴	۳۰۸۷۹۲	۳۶۶۸۴۴	۴۰۹۶۴۶
آذربایجان شرقی	۳۳۹۴۲۲/۸	۲۸۸۲۶۹	۲۹۸۰۸۴	۳۵۱۳۷۶	۴۱۹۲۳۲
آذربایجان غربی	۳۴۹۷۲۲/۱	۲۷۱۹۲۸	۲۸۶۶۱۸	۳۸۰۶۸۲	۳۹۹۳۴۸
اردبیل	۳۳۸۳۰۳/۵	۳۱۷۷۴۸	۳۱۸۰۳۸	۳۵۴۴۳۵	۳۶۸۳۸۱
اصفهان	۳۶۲۵۰۷/۳	۳۲۷۱۶۴	۳۲۰۹۹۹	۳۷۸۰۹۷	۳۹۷۲۰۱
البرز	۳۲۷۷۸۹/۹	۲۸۸۲۶۱	۳۳۳۱۴۶	۲۸۳۰۴۰	۴۱۴۷۳۵
ایلام	۳۶۰۱۳۲/۴	۳۳۹۹۰۰	۳۴۶۹۸۰	۳۶۹۳۳۸	۳۸۳۰۱۶
بوشهر	۳۴۸۴۶۷/۹	۳۱۴۵۱۹	۳۳۰۴۰۲	۳۸۰۲۶۴	۴۳۱۹۸۰
تهران	۳۵۲۷۳۴/۸	۲۹۶۵۷۶	۳۰۷۲۹۸	۴۰۰۶۶۴	۴۳۰۵۹۸
چهارمحال و بختیاری	۳۹۲۵۸۰/۶	۳۵۲۲۵۸	۴۰۱۶۹۱	۳۷۱۵۳۰	۴۵۲۳۲۱
خراسان جنوبی	۳۱۷۱۰۳/۷	۲۷۵۱۳۳	۲۹۹۱۸۸	۳۲۰۱۸۷	۳۸۴۲۳۱
خراسان رضوی	۳۱۰۶۲۰/۷	۲۶۷۹۶۲	۲۸۱۶۷۴	۳۲۹۴۸۴	۳۷۲۰۳۶
خراسان شمالی	۳۰۶۳۲۷/۲	۲۶۶۴۹۵	۲۷۱۵۴۵	۳۱۲۶۷۴	۳۸۸۹۵۷
خوزستان	۴۰۱۲۴۷/۷	۳۶۵۱۸۳	۳۶۱۸۳۶	۴۲۶۳۶۴	۴۴۸۷۷۵
زنجان	۳۵۰۱۴۹/۸	۳۰۱۸۰۳	۳۳۴۱۳۰	۳۶۹۲۳۸	۴۲۰۱۱۵
سمنان	۳۵۱۹۲۵/۶	۲۷۷۹۵۷	۳۱۲۲۱۵	۳۵۳۸۷۳	۴۶۴۶۹۸
سیستان و بلوچستان	۴۲۱۲۰۷/۵	۴۴۰۱۸۸	۳۹۸۶۹۹	۴۲۹۸۴۳	۴۳۲۷۵۲
فارس	۳۲۹۰۲۸/۰	۲۹۷۳۲۱	۲۸۶۶۴۳	۳۴۶۵۵۲	۳۸۴۴۹۴
قزوین	۳۴۱۹۰۸/۹	۲۸۰۷۰۶	۳۰۴۱۱۰	۳۵۴۸۸۶	۳۹۸۲۳۳
قم	۳۴۶۶۸۴/۴	۲۸۴۰۷۶	۲۹۴۴۹۷	۳۷۲۶۳۸	۳۸۹۸۸۹
کردستان	۳۹۱۹۶۴/۷	۳۵۴۶۸۲	۳۵۵۵۱۶	۴۰۳۱۳۶	۴۲۸۰۴۶
کرمان	۵۰۶۴۸۴/۳	۵۰۲۰۳۴	۴۷۹۲۴۵	۵۲۰۴۸۸	۵۶۱۸۰۲
کرمانشاه	۳۵۴۳۷۲/۴	۲۹۶۰۷۷	۲۹۸۵۶۹	۳۵۶۸۶۳	۴۲۸۱۹۰
کهگیلویه و بویراحمد	۳۷۴۶۴۵/۶	۳۵۹۸۵۷	۳۲۸۵۳۷	۴۳۵۰۳۴	۳۷۹۳۲۲
گلستان	۳۵۲۳۴۸/۳	۳۰۸۰۱۵	۳۵۰۰۷۲	۳۵۹۰۹۰	۴۲۲۵۳۲
گیلان	۳۱۳۵۸۹/۴	۲۷۰۰۲۶	۲۷۸۵۱۲	۳۰۱۶۸۰	۳۸۹۱۳۵
لرستان	۳۵۵۳۱۱/۰	۲۸۵۵۹۱	۳۱۳۰۰۰	۳۷۷۷۴۰	۴۲۵۸۹۴
مازندران	۳۸۳۷۴۱/۶	۳۶۲۰۲۳	۳۶۸۷۶۰	۳۸۳۶۱۹	۴۲۳۱۹۶
مرکزی	۳۵۵۷۵۳/۶	۳۰۰۹۲۳	۳۰۹۱۷۶	۳۷۷۴۱۲	۴۳۸۸۸۴
هرمزگان	۵۲۵۵۹۲/۰	۴۵۳۷۰۱	۴۴۳۴۰۱	۵۶۶۸۲۸	۵۶۱۵۰۶
همدان	۳۹۶۰۰۰/۰	۳۹۷۴۵۰	۴۰۲۱۹۵	۳۸۴۴۰۴	۴۰۰۵۴۷
یزد	۳۷۱۰۹۴/۶	۳۳۶۲۸۷	۳۵۴۳۹۷	۳۸۵۹۷۳	۴۱۵۹۲۱

۳۳- متوسط قیمت فروش یک کیلوگرم گاو دو ساله و بیش تر ماده غیر شیری (زنده) در فصول و سال ۱۳۹۹ (ریال)

استان	سال	بهار	تابستان	پاییز	زمستان
کل کشور	۲۴۷۴۴۷/۰	۲۱۹۲۹۲	۲۲۲۲۰۰	۲۵۳۶۰۷	۲۹۶۳۴۴
آذربایجان شرقی	۲۵۳۹۹۵/۸	۲۳۲۴۵۲	۲۲۶۰۰۷	۲۶۰۶۰۰	۲۹۱۶۳۲
آذربایجان غربی	۲۵۹۱۰۱/۹	۲۱۸۱۱۸	۲۰۳۱۹۹	۲۸۸۹۲۹	۲۹۶۷۱۵
اردبیل	۲۲۷۳۴۰/۲	۲۰۶۰۲۸	۲۲۲۵۸۲	۲۳۰۴۷۱	۲۵۴۳۲۸
اصفهان	۲۵۱۶۲۵/۰	۲۳۴۱۶۴	۲۳۹۶۷۳	۲۶۲۹۵۱	۲۸۳۷۵۱
البرز	۳۱۹۵۳۳/۰	۲۰۰۰۰۰	۲۵۰۳۵۷	۳۲۲۲۰۰	۴۲۱۰۰۰
ایلام	۳۵۵۸۳۷/۸	۳۲۹۷۸۱	۳۴۰۴۰۹	۳۵۹۵۷۵	۳۷۱۸۹۴
بوشهر	۲۹۵۳۴۶/۰	۲۷۲۳۱۳	۲۸۳۰۹۶	۲۸۲۹۳۷	۳۸۴۱۳۹
تهران	۳۶۸۳۲۷/۰	۴۲۰۰۰۰	۳۶۶۴۰۰	۳۶۷۹۰۱	۳۷۶۰۴۲
چهارمحال و بختیاری	۲۵۷۱۰۵/۳	×	۲۰۵۷۱۴	۲۴۸۰۶۵	۳۰۰۰۰۰
خراسان جنوبی	۲۸۹۶۹۵/۱	۲۶۷۴۱۰	۲۶۵۰۸۲	۲۵۲۰۱۸	۳۶۴۴۹۱
خراسان رضوی	۲۱۳۴۷۴/۰	۱۶۶۱۱۹	۱۷۷۷۸۵	۲۲۶۶۳۵	۲۸۱۲۷۲
خراسان شمالی	۲۰۷۷۱۸/۰	۱۹۰۴۳۱	۲۰۳۲۴۹	۲۰۶۹۴۷	۲۴۴۰۸۷
خوزستان	۳۵۴۷۳۴/۸	۳۱۴۸۶۵	۳۱۰۱۹۷	۳۷۱۳۶۱	۳۸۴۱۳۷
زنجان	×	×	×	×	×
سمنان	۲۱۱۸۱۸/۹	۲۰۲۷۲۳	۱۷۳۱۶۲	۲۵۳۷۲۸	۲۲۴۲۲۶
سیستان و بلوچستان	۴۰۹۲۹۸/۱	۴۰۲۷۱۳	۳۹۶۹۸۶	۴۱۵۰۲۵	۴۳۵۳۵۲
فارس	۲۳۷۵۴۱/۶	۲۲۲۲۵۲	۲۱۲۲۶۸	۲۳۷۵۵۶	۳۰۱۸۱۱
قزوین	۲۱۲۶۹۷/۶	۱۸۵۳۴۵	۱۹۶۸۲۶	۲۱۸۲۵۷	۲۴۶۷۳۱
قم	×	×	×	×	×
کردستان	۲۴۳۵۸۵/۰	۲۶۶۰۹۵	۲۰۸۰۸۶	۲۴۱۴۴۷	۲۵۳۵۴۶
کرمان	۵۲۳۰۷۸/۱	۵۰۲۸۵۹	۴۷۷۲۷۶	۵۲۷۱۶۷	۵۶۳۹۵۱
کرمانشاه	×	×	×	×	×
کهگیلویه و بویراحمد	۳۴۴۷۵۲/۵	×	۳۴۲۸۵۷	×	۳۴۷۸۹۵
گلستان	۲۶۲۰۸۸/۹	۲۱۴۴۸۵	۲۵۲۷۷۴	۲۶۱۵۵۲	۳۴۹۳۹۸
گیلان	۲۸۹۴۴۳/۸	۲۵۳۸۶۲	۲۵۹۵۱۹	۲۷۶۹۶۸	۳۵۴۷۳۳
لرستان	۲۳۵۵۷۹/۳	۱۹۱۶۲۵	۲۰۳۸۶۸	۲۴۰۸۵۸	۲۵۸۶۱۴
مازندران	۳۸۱۱۳۶/۲	۳۴۰۱۸۶	۳۵۹۱۷۶	۴۱۴۴۴۲	۴۰۸۲۹۶
مرکزی	۳۲۹۳۶۸/۳	۲۸۰۰۳۰	۲۸۳۴۰۶	۳۳۶۷۹۳	۴۱۲۱۱۲
هرمزگان	×	×	×	×	×
همدان	×	×	×	×	×
یزد	۳۴۰۹۷۳/۶	۳۰۰۵۱۵	۳۲۵۲۱۹	۳۵۴۹۸۸	۳۶۶۸۴۸

۳۴- متوسط قیمت فروش یک کیلوگرم گوسفند و بره زنده پرواری در فصول و سال ۱۳۹۹ (ریال)

استان	سال	بهار	تابستان	پاییز	زمستان
کل کشور	۴۳۷۶۲۸/۰	۳۹۵۰۲۶	۴۰۷۴۶۳	۴۴۷۰۳۴	۵۰۱۹۷۷
آذربایجان شرقی	۴۲۵۹۱۷/۸	۳۷۱۱۷۰	۴۰۰۲۰۶	۴۳۹۲۶۲	۵۱۵۴۶۰
آذربایجان غربی	۴۳۸۳۶۲/۰	۳۶۴۹۹۵	۳۸۵۸۲۱	۴۶۱۱۵۱	۴۹۵۸۹۷
اردبیل	۴۱۷۳۲۴/۴	۳۸۹۹۳۸	۳۸۴۶۹۵	۴۳۳۹۰۶	۴۸۴۴۵۵
اصفهان	۴۵۳۷۲۴/۹	۴۲۴۵۲۹	۴۱۹۳۳۳	۴۶۸۷۹۶	۵۰۷۴۹۷
البرز	۴۸۲۱۹۹/۷	۴۳۷۶۳۳	۴۶۳۱۶۸	۴۹۸۲۳۱	۵۴۶۳۱۳
ایلام	۴۸۲۱۴۸/۰	۴۲۳۰۳۸	۴۳۷۴۲۵	۵۰۹۲۸۳	۵۵۸۲۲۲
بوشهر	۴۲۷۹۱۱/۸	۳۹۵۹۶۲	۴۱۲۴۸۵	۴۲۵۹۰۲	۵۰۲۵۷۹
تهران	۴۸۷۸۰۰/۲	۴۳۳۱۵۰	۴۴۱۸۷۶	۴۸۱۹۱۷	۵۸۷۱۴۸
چهارمحال و بختیاری	۴۶۷۴۷۷/۵	۴۱۳۶۱۳	۴۲۲۰۴۰	۴۷۹۹۹۸	۶۱۴۷۶۶
خراسان جنوبی	۴۲۶۰۳۱/۴	۳۷۵۷۹۵	۴۰۹۶۰۲	۴۴۷۱۳۳	۴۹۵۴۷۳
خراسان رضوی	۴۲۹۶۲۲/۸	۳۹۱۷۹۱	۳۸۹۰۰۰	۴۲۵۸۸۹	۵۲۷۹۶۴
خراسان شمالی	۳۷۸۸۰۲/۴	۳۴۷۶۴۴	۳۵۷۵۹۷	۴۰۴۸۸۷	۳۹۲۷۷۷
خوزستان	۴۵۳۸۱۶/۵	۴۱۹۲۳۱	۴۱۳۷۴۳	۴۸۹۲۷۹	۵۳۸۶۱۳
زنجان	۴۲۰۰۰۶/۶	۳۹۱۷۳۳	۴۰۹۴۰۳	۴۲۴۵۶۰	۴۸۴۱۰۶
سمنان	۴۳۹۸۴۷/۶	۳۹۳۶۶۵	۴۰۷۶۷۲	۴۴۲۶۸۲	۵۵۱۹۳۴
سیستان و بلوچستان	۵۱۲۶۶۹/۹	۴۸۸۳۲۶	۵۱۳۵۵۳	۵۰۵۲۳۷	۵۲۷۲۹۰
فارس	۴۳۳۶۰۵/۶	۴۰۶۵۳۴	۴۱۷۵۳۴	۴۲۵۹۶۸	۴۹۶۷۵۰
قزوین	۴۴۸۳۶۱/۶	۳۹۸۴۹۲	۴۲۲۰۶۷	۴۵۶۶۰۱	۵۰۱۰۳۶
قم	۴۶۰۷۴۷/۱	۳۹۷۲۳۱	۴۱۳۴۰۳	۴۷۵۸۷۷	۵۳۴۷۶۵
کردستان	۴۳۷۵۲۹/۷	۴۰۵۵۲۶	۳۹۳۴۸۱	۴۴۷۰۴۸	۴۸۶۹۴۸
کرمان	۵۵۱۷۲۰/۴	۵۴۱۳۴۵	۵۰۸۴۹۱	۵۷۲۳۷۳	۶۲۸۸۵۸
کرمانشاه	۴۵۳۳۵۹/۰	۳۷۷۱۵۴	۳۹۳۱۴۴	۴۵۹۰۰۸	۵۴۴۱۵۹
کهگیلویه و بویراحمد	۴۳۷۰۶۴/۹	۴۰۰۰۰۸	۴۱۶۰۴۷	۴۵۱۳۰۴	۴۷۷۳۹۷
گلستان	۴۵۶۲۰۶/۲	۴۲۱۲۵۳	۴۴۸۵۶۵	۴۵۲۰۳۹	۵۴۲۰۷۴
گیلان	۴۴۲۷۲۹/۴	۴۲۳۶۹۱	۴۲۸۶۰۳	۴۴۵۰۱۲	۵۰۰۸۱۳
لرستان	۴۴۱۹۰۸/۲	۳۸۶۴۹۳	۳۹۷۹۲۸	۴۴۴۶۳۲	۵۱۷۰۶۳
مازندران	۴۸۵۱۹۵/۳	۴۴۸۷۱۳	۴۸۲۶۶۶	۴۹۵۵۵۶	۵۱۰۱۸۰
مرکزی	۴۶۱۷۱۹/۵	۴۰۱۷۸۹	۴۱۳۰۳۰	۴۶۰۷۳۹	۵۵۰۴۲۶
هرمزگان	۶۶۳۲۲۰/۳	۵۵۳۰۹۴	۵۱۹۷۶۵	۷۷۶۸۱۵	۸۰۵۹۴۹
همدان	۴۴۷۶۵۶/۹	۴۴۳۷۶۷	۴۴۵۰۰۰	۴۵۲۱۳۸	۴۴۷۷۷۵
یزد	۴۸۷۲۰۴/۱	۴۲۷۹۸۰	۴۴۷۷۳۲	۵۳۷۵۶۹	۵۶۲۸۸۴

۳۵- متوسط قیمت فروش یک کیلوگرم بز و بزغاله زنده پرواری در فصول و سال ۱۳۹۹ (ریال)

استان	سال	بهار	تابستان	پاییز	زمستان
کل کشور	۴۳۷۶۲۵/۰	۳۹۹۰۹۵	۴۰۴۶۴۳	۴۴۹۷۷۱	۵۱۰۴۱۱
آذربایجان شرقی	۳۳۸۷۳۰/۴	۲۹۶۸۴۹	۳۲۷۱۸۰	۳۳۹۸۸۲	۴۲۴۵۴۸
آذربایجان غربی	۳۸۱۴۳۶/۱	۳۳۸۴۵۵	۳۴۸۲۷۷	۴۰۶۰۱۱	۴۴۸۲۲۱
اردبیل	۳۷۷۴۷۷/۱	۳۴۶۲۰۳	۳۴۲۴۸۱	۳۹۰۳۵۶	۴۴۲۹۵۴
اصفهان	۴۴۵۳۸۷/۴	۴۱۱۲۸۴	۴۱۷۷۹۹	۴۵۲۸۷۵	۴۹۸۳۱۲
البرز	x	x	x	x	x
ایلام	۴۸۴۲۲۳/۸	۴۲۳۸۷۴	۴۳۷۷۷۹	۵۰۹۸۷۹	۵۵۸۴۵۱
بوشهر	۴۲۲۳۷۷/۹	۳۹۷۰۵۲	۴۰۱۴۴۷	۴۲۳۵۶۸	۴۸۶۲۸۱
تهران	۳۸۶۴۵۰/۶	۳۸۳۶۶۱	۳۸۴۰۹۰	۳۸۱۱۸۳	۴۲۷۱۸۵
چهارمحال و بختیاری	۴۳۲۳۲۹/۷	۴۰۵۹۲۸	۴۱۲۳۳۴	۴۳۳۳۰۷	۵۷۱۰۵۳
خراسان جنوبی	۴۰۴۶۸۸/۶	۳۶۳۳۰۶	۳۸۳۲۷۷	۴۲۸۵۳۷	۴۷۸۰۶۱
خراسان رضوی	۴۱۶۴۴۶/۳	۳۸۵۹۰۸	۳۸۲۶۹۹	۴۰۶۷۹۸	۵۱۲۳۱۴
خراسان شمالی	۳۶۵۷۰۴/۹	۳۳۵۱۰۷	۳۳۳۹۱۶	۳۷۰۷۵۲	۴۲۴۹۱۴
خوزستان	۴۲۱۲۲۳/۳	۳۸۳۲۹۹	۳۹۲۳۶۷	۴۵۰۱۵۳	۴۹۲۲۲۵
زنجان	۴۰۴۵۹۵/۷	۳۹۱۸۰۰	۳۸۱۱۸۱	۴۰۳۵۱۷	۴۴۷۸۲۸
سمنان	۴۰۷۱۱۴/۳	۳۷۳۴۸۰	۳۹۲۵۲۴	۴۰۰۷۴۷	۴۶۹۵۳۹
سیستان و بلوچستان	۵۱۱۸۸۰/۵	۴۹۷۹۹۵	۵۰۴۴۰۲	۵۰۹۹۵۵	۵۳۶۹۳۸
فارس	۴۴۲۱۰۰/۲	۴۲۵۱۹۰	۴۱۷۸۷۹	۴۳۲۵۹۷	۴۹۹۱۵۲
قزوین	۴۱۳۲۳۷/۰	۳۷۳۱۵۳	۳۹۶۵۹۰	۴۲۴۷۶۹	۴۵۹۷۶۴
قم	۴۵۸۴۰۴/۰	۳۹۷۲۴۸	۴۱۳۶۱۲	۴۷۵۸۵۱	۵۳۴۷۵۷
کردستان	۳۸۶۷۶۸/۰	۳۶۵۲۱۷	۳۴۸۸۹۵	۴۰۳۰۶۵	۴۰۱۹۶۸
کرمان	۵۵۱۱۹۲/۲	۵۴۰۵۸۱	۵۰۴۰۸۸	۵۶۷۹۹۱	۶۱۴۶۶۵
کرمانشاه	۴۰۶۷۰۵/۳	۳۵۱۰۰۲	۳۵۵۸۹۲	۴۱۹۱۹۸	۴۹۴۰۴۱
کهگیلویه و بویراحمد	۴۲۷۲۸۵/۰	۳۹۳۱۳۷	۴۱۵۶۵۹	۴۴۰۶۵۸	۴۸۰۱۲۳
گلستان	۳۸۸۲۰۶/۶	۳۷۹۱۹۰	۳۸۰۴۹۲	۳۶۸۹۰۹	۴۳۸۶۱۲
گیلان	۴۱۱۱۵۸/۵	x	۳۹۶۹۲۳	۳۸۶۵۴۵	۴۶۲۹۵۵
لرستان	۴۱۳۴۷۰/۳	۳۹۴۱۸۲	۳۸۲۶۵۶	۴۱۱۹۲۵	۴۸۳۲۰۴
مازندران	۴۳۶۹۷۰/۸	۴۰۹۱۹۰	۴۱۶۳۸۱	۴۵۷۷۱۱	۴۶۲۷۶۴
مرکزی	۴۶۰۱۶۸/۵	۳۹۷۹۹۰	۴۲۳۶۹۳	۴۵۵۷۴۱	۵۴۵۶۹۹
هرمزگان	۶۶۴۱۷۵/۱	۴۹۴۶۹۶	۴۸۲۸۶۱	۷۵۷۳۰۰	۷۶۰۴۳۶
همدان	x	x	x	x	x
یزد	۴۷۶۷۲۳/۱	۴۱۵۳۱۴	۴۳۳۱۰۲	۵۰۸۱۸۲	۵۴۷۶۵۱

۳۶- متوسط قیمت فروش یک کیلوگرم شیر گوسفند (چرخ نشده) در فصول و سال ۱۳۹۹ (ریال)

استان	سال	بهار	تابستان	پاییز	زمستان
کل کشور	۹۴۴۸۶/۰	۱۷۹۰۸	۱۱۳۷۹	۶۹۵۲۸	۱۲۷۹۰۶
آذربایجان شرقی	۱۰۵۱۴۰/۳	۹۶۲۷۹	۹۸۲۳۲	x	۱۴۳۳۹۰
آذربایجان غربی	۸۵۷۵۸/۷	۸۵۱۵۹	۸۶۹۰۴	x	x
اردبیل	۷۷۴۳۵/۹	۶۶۶۲۹	۶۹۷۹۷	x	۹۶۸۶۷
اصفهان	۶۴۴۴۱/۳	۴۰۰۰۰	۶۵۰۰۰	x	x
البرز	۸۶۳۹۶/۷	۸۶۹۸۹	۸۶۱۹۱	۸۳۲۵۹	x
ایلام	x	x	x	x	x
بوشهر	۳۰۰۰۰/۰	x	x	۳۰۰۰۰	x
تهران	۱۵۳۳۲۵/۹	۱۴۴۸۶۰	۱۵۵۹۵۹	x	x
چهارمحال و بختیاری	x	x	x	x	x
خراسان جنوبی	x	x	x	x	x
خراسان رضوی	۱۰۸۹۶۴/۶	۱۰۸۹۶۵	x	x	x
خراسان شمالی	x	x	x	x	x
خوزستان	۳۰۲۲۳/۹	۳۰۲۲۴	x	x	x
زنجان	۷۳۴۸۷/۶	۷۱۱۷۹	۷۶۷۵۵	x	x
سمنان	۷۵۵۵۰/۶	۷۴۷۵۴	۱۳۰۷۸۵	x	x
سیستان و بلوچستان	۳۵۶۵۰/۹	x	۲۶۵۱۹	۴۱۵۵۴	۳۵۰۲۵
فارس	۴۸۹۲۸/۷	۳۸۶۳۷	۴۹۳۳۰	۶۸۹۲۴	۶۴۱۰۶
قزوین	۸۱۲۱۲/۸	۷۹۷۰۵	۸۳۴۳۳	x	x
قم	x	x	x	x	x
کردستان	۴۵۵۳۷/۲	۴۶۵۳۳	۳۸۴۲۵	x	۴۹۸۶۴
کرمان	۱۱۶۱۷۷/۵	۱۲۵۰۰۰	۷۲۱۹۲	۱۰۲۹۲۷	x
کرمانشاه	x	x	x	x	x
کهگیلویه و بویراحمد	x	x	x	x	x
گلستان	۵۴۹۶۴/۱	۵۴۹۵۲	x	x	۷۳۳۳۳
گیلان	x	x	x	x	x
لرستان	x	x	x	x	x
مازندران	۶۳۷۸۲/۵	۵۰۴۴۶	۵۳۴۳۳	۶۷۰۹۹	۷۹۹۶۳
مرکزی	x	x	x	x	x
هرمزگان	x	x	x	x	x
همدان	x	x	x	x	x
یزد	۸۱۵۶۴/۰	۸۲۰۴۶	۷۹۸۰۸	x	x

۳۷- متوسط قیمت فروش یک کیلوگرم شیر بز (چرخ نشده) در فصول و سال ۱۳۹۹ (ریال)

استان	سال	بهار	تابستان	پاییز	زمستان
کل کشور	۷۱۹۲۹/۰	۶۹۴۱۰	۶۹۴۱۹	۴۲۵۹۴	۱۰۸۳۷۹
آذربایجان شرقی	۱۰۳۲۶۶/۳	۹۵۶۱۵	۹۸۶۳۷	x	۱۳۶۲۷۷
آذربایجان غربی	۸۴۲۸۱/۵	۸۵۵۷۵	۷۸۵۴۶	x	۱۲۰۰۰۰
اردبیل	۷۶۱۰۱/۶	۶۹۲۳۹	۵۹۹۲۶	x	۹۶۸۳۳
اصفهان	۷۵۹۳۶/۸	۸۵۳۱۳	۶۴۹۵۴	x	x
البرز	۶۵۷۱۴/۳	x	۶۵۷۱۴	x	x
ایلام	x	x	x	x	x
بوشهر	۶۰۰۰۰/۰	x	x	۶۰۰۰۰	۶۰۰۰۰
تهران	x	x	x	x	x
چهارمحال و بختیاری	x	x	x	x	x
خراسان جنوبی	۶۰۶۶۰/۱	۵۹۸۱۴	۵۹۰۹۸	۶۷۵۰۰	۸۸۹۵۰
خراسان رضوی	x	x	x	x	x
خراسان شمالی	x	x	x	x	x
خوزستان	۳۴۳۵۵/۹	۳۴۰۰۲	۳۰۰۰۰	۳۵۰۰۰	x
زنجان	۷۷۵۳۵/۶	۷۶۹۸۸	۷۸۴۲۸	x	x
سمنان	۵۴۷۱۲/۶	۵۴۷۱۳	x	x	x
سیستان و بلوچستان	۳۵۱۲۴/۰	x	۲۵۸۴۷	۳۹۶۸۱	۳۴۳۷۱
فارس	۵۸۹۰۷/۹	۴۵۵۰۷	۵۰۰۵۸	۶۱۲۰۰	۷۴۲۹۳
قزوین	۷۰۰۵۷/۴	۶۲۴۸۶	۷۶۱۷۲	x	x
قم	۳۳۱۱۴/۳	۳۳۱۱۴	x	x	x
کردستان	۴۰۵۹۱/۹	۴۱۰۰۳	۳۹۵۴۰	x	x
کرمان	۶۱۱۵۸/۲	x	۶۱۱۵۸	x	x
کرمانشاه	x	x	x	x	x
کهگیلویه و بویراحمد	۳۵۴۳۸/۰	۲۷۶۰۰	۳۷۶۲۵	x	۵۸۱۸۲
گلستان	x	x	x	x	x
گیلان	x	x	x	x	x
لرستان	x	x	x	x	x
مازندران	x	x	x	x	x
مرکزی	x	x	x	x	x
هرمزگان	x	x	x	x	x
همدان	x	x	x	x	x
یزد	۷۵۶۷۲/۴	۷۷۳۱۲	۷۱۲۸۷	x	x

۳۸- متوسط قیمت فروش یک کیلوگرم شیر گاو (چرخ نشده) در فصول و سال ۱۳۹۹ (ریال)

استان	سال	بهار	تابستان	پاییز	زمستان
کل کشور	۳۲۶۵۲/۰	۲۴۹۷۷	۲۱۷۷۰	۳۷۷۳۳	۴۲۵۶۵
آذربایجان شرقی	۳۲۱۱۹/۳	۲۳۹۴۱	۲۶۳۵۵	۳۸۵۹۵	۴۱۸۹۵
آذربایجان غربی	۲۴۶۸۷/۱	۱۹۸۱۱	۲۱۱۲۲	۲۴۹۴۶	۳۳۷۵۱
اردبیل	۲۸۱۴۰/۵	۲۱۹۹۰	۲۳۵۵۰	۳۳۰۱۱	۳۹۵۶۱
اصفهان	۳۵۴۸۵/۰	۲۶۳۰۸	۳۱۰۲۹	۳۹۱۵۹	۴۴۹۴۸
البرز	۳۶۰۰۸/۸	۳۰۲۷۶	۳۵۲۱۰	۳۸۳۴۰	۴۳۴۷۰
ایلام	۲۹۴۳۶/۶	۲۴۶۸۴	۲۶۸۹۹	۳۱۷۶۶	۳۵۰۸۹
بوشهر	۴۹۹۰۴/۷	۳۸۶۸۵	۴۴۹۱۷	۵۹۶۳۶	۵۷۸۸۴
تهران	۳۶۰۶۰/۶	۲۸۹۴۸	۳۱۳۷۹	۴۱۱۳۸	۴۲۷۶۹
چهارمحال و بختیاری	۳۰۱۸۰/۲	۲۴۰۷۰	۲۴۵۱۲	۳۵۷۰۰	۳۹۴۱۶
خراسان جنوبی	۳۷۲۴۵/۶	۲۶۴۷۰	۳۱۷۸۴	۴۱۹۰۹	۴۸۰۴۸
خراسان رضوی	۳۶۱۵۰/۱	۲۵۱۳۲	۳۱۷۲۹	۴۳۵۶۹	۴۶۱۴۸
خراسان شمالی	۳۴۸۰۷/۳	۲۲۲۱۴	۲۹۸۴۷	۳۹۱۴۵	۴۴۰۳۲
خوزستان	۲۹۸۶۹/۱	۲۴۶۷۴	۲۸۵۹۰	۳۳۷۵۷	۳۲۳۳۳
زنجان	۳۲۳۲۵/۳	۲۴۸۱۸	۲۷۶۸۸	۳۵۷۱۱	۴۳۶۸۲
سمنان	۳۶۶۶۲/۰	۲۵۰۲۴	۳۱۱۹۲	۴۴۷۶۳	۴۴۹۲۴
سیستان و بلوچستان	۳۲۷۸۷/۹	۲۱۹۱۲	۲۶۵۶۱	۳۹۳۰۳	۳۳۲۶۳
فارس	۳۰۶۱۳/۵	۲۵۳۸۷	۳۰۸۶۶	۳۹۱۵۸	۴۵۴۸۲
قزوین	۳۴۲۸۲/۸	۲۵۲۱۸	۳۰۳۱۴	۳۷۹۹۷	۴۴۸۵۳
قم	۳۲۶۹۳/۳	۲۶۲۶۳	۲۷۳۹۲	۳۴۱۹۶	۴۱۶۲۳
کردستان	۳۳۳۹۸/۰	۲۸۰۳۵	۳۲۰۳۴	۳۶۰۹۷	۳۹۵۷۱
کرمان	۳۲۴۷۶/۲	۲۷۵۶۶	۳۰۷۹۱	۳۳۲۳۴	۳۷۲۴۶
کرمانشاه	۳۳۱۰۴/۶	۲۶۴۶۱	۲۹۹۶۲	۳۷۰۴۱	۴۰۳۹۴
کهگیلویه و بویراحمد	۳۵۷۹۶/۵	۲۶۲۳۶	۲۹۸۱۳	۴۲۶۲۸	۴۱۵۴۲
گلستان	۳۱۴۹۵/۴	۲۳۰۹۵	۲۵۹۱۱	۳۸۰۳۹	۴۱۸۸۰
گیلان	۳۲۲۵۶/۵	۲۵۳۵۰	۲۸۱۴۳	۳۲۵۹۹	۴۱۷۴۰
لرستان	۲۸۱۵۷/۰	۲۰۷۷۳	۲۳۸۱۳	۳۲۸۴۹	۳۹۳۱۷
مازندران	۴۰۳۰۸/۶	۳۱۷۷۷	۳۵۲۱۹	۴۵۷۶۰	۵۰۸۳۴
مرکزی	۳۱۶۲۴/۴	۲۳۵۷۸	۲۵۶۴۰	۳۵۶۳۷	۴۰۹۴۶
هرمزگان	×	×	×	×	×
همدان	۳۲۳۵۷/۰	۲۴۲۵۱	۲۸۰۷۶	۳۵۱۳۵	۳۹۷۲۶
یزد	۳۹۵۰۱/۶	۲۸۱۴۸	۳۲۹۷۰	۴۶۲۰۰	۵۱۰۵۴

۳۹- متوسط قیمت فروش یک کیلوگرم شیر گاومیش (چرخ نشده) در فصول و سال ۱۳۹۹ (ریال)

استان	سال	بهار	تابستان	پاییز	زمستان
کل کشور	۵۴۳۴۱/۰	۴۸۱۹۶	۴۹۵۳۱	۵۷۸۱۴۷	۶۲۶۹۱
آذربایجان شرقی	۸۵۴۵۲/۹	۷۵۴۵۴	۷۸۴۰۹	۷۷۷۵۸	۱۰۵۴۷۵
آذربایجان غربی	۷۳۷۶۷/۶	۶۷۷۴۱	۶۵۶۸۲	۷۹۹۱۴	۸۲۹۷۵
اردبیل	۵۷۷۹۱/۷	۴۸۷۵۴	۵۰۵۴۴	۶۰۹۳۵	۷۷۰۹۶
اصفهان	x	x	x	x	x
البرز	x	x	x	x	x
ایلام	x	x	x	x	x
بوشهر	x	x	x	x	x
تهران	x	x	x	x	x
چهارمحال و بختیاری	x	x	x	x	x
خراسان جنوبی	x	x	x	x	x
خراسان رضوی	x	x	x	x	x
خراسان شمالی	x	x	x	x	x
خوزستان	۴۳۰۵۴/۱	۴۰۳۶۵	۴۱۶۵۱	۴۴۹۲۰	۴۶۲۹۶
زنجان	x	x	x	x	x
سمنان	x	x	x	x	x
سیستان و بلوچستان	x	x	x	x	x
فارس	x	x	x	x	x
قزوین	x	x	x	x	x
قم	x	x	x	x	x
کردستان	x	x	x	x	x
کرمان	x	x	x	x	x
کرمانشاه	x	x	x	x	x
کهگیلویه و بویراحمد	x	x	x	x	x
گلستان	x	x	x	x	x
گیلان	۸۱۶۹۹/۲	۴۰۰۰۰	۴۶۰۴۰	۸۸۱۹۳	۹۱۲۱۱
لرستان	x	x	x	x	x
مازندران	x	x	x	x	x
مرکزی	x	x	x	x	x
هرمزگان	x	x	x	x	x
همدان	x	x	x	x	x
یزد	x	x	x	x	x

۴۰- متوسط قیمت فروش یک کیلوگرم پشم گوسفند (شسته نشده) در فصول و سال ۱۳۹۹ (ریال)

استان	سال	بهار	تابستان	پاییز	زمستان
کل کشور	۶۶۴۲۷/۰	۴۱۳۰۲	۷۰۹۹۷	۶۳۰۸۰	۹۶۸۸۹
آذربایجان شرقی	۶۵۵۴۸/۱	۶۱۰۱۲	۶۸۷۲۵	×	×
آذربایجان غربی	۹۳۳۴۳/۹	۹۳۳۴۴	×	×	×
اردبیل	۴۷۶۰۴/۴	۴۸۳۸۶	۳۶۳۱۶	×	×
اصفهان	۵۳۰۱۵/۰	۴۶۸۷۹	۱۱۵۵۱۰	×	×
البرز	۱۲۴۲۴/۲	۱۲۴۲۴	×	×	×
ایلام	۳۸۵۰۴/۴	۳۸۵۰۴	×	×	×
بوشهر	۳۰۰۰۰/۰	۳۰۰۰۰	×	×	×
تهران	×	×	×	×	×
چهارمحال و بختیاری	۴۹۹۴۰/۱	۳۸۷۰۸	۸۰۷۵۹	×	×
خراسان جنوبی	۵۷۰۱۵/۶	۵۷۰۱۶	×	×	×
خراسان رضوی	۲۴۴۸۲/۲	۲۴۴۸۲	×	×	×
خراسان شمالی	۱۸۰۸۴/۶	۱۸۰۸۵	×	×	×
خوزستان	۴۰۳۶۶/۳	۴۰۳۶۶	×	×	×
زنجان	۵۳۶۲۳/۱	۵۳۶۲۳	×	×	×
سمنان	×	×	×	×	×
سیستان و بلوچستان	۳۸۲۷۵/۹	۳۰۰۰۰	×	۴۷۱۴۳	×
فارس	۲۲۴۳۵/۴	۲۲۲۹۹	۲۵۴۶۸	×	×
قزوین	×	×	×	×	×
قم	۱۷۲۰۳/۲	×	۱۷۲۰۳	×	×
کردستان	۱۵۳۴۳/۰	۱۵۳۴۳	×	×	×
کرمان	×	×	×	×	×
کرمانشاه	۳۲۲۶۲/۱	۳۲۲۶۲	×	×	×
کهگیلویه و بویراحمد	۲۲۵۷۴/۶	۲۱۴۷۸	۱۰۰۰۰۰	×	×
گلستان	×	×	×	×	×
گیلان	۶۸۸۰۵/۴	۸۴۸۴۵	×	۵۴۲۷۲	×
لرستان	۲۰۵۳۷/۵	۲۰۵۳۸	×	×	×
مازندران	×	×	×	×	×
مرکزی	×	×	×	×	×
هرمزگان	×	×	×	×	×
همدان	×	×	×	×	×
یزد	۸۱۴۰۰/۹	۷۳۹۷۸	۹۴۱۲۶	۷۶۰۶۸	۹۶۸۸۹

۴۱- متوسط هزینه شخم یک هکتار زمین آبی با تراکتور در فصول و سال ۱۳۹۹ (ریال)

استان	سال	بهار	تابستان	پاییز	زمستان
کل کشور	۳۶۸۵۰۵۹/۰	۳۴۷۲۶۲۷	۳۳۷۷۵۹۰	۳۹۲۵۴۹۵	۴۰۲۹۵۰۳
آذربایجان شرقی	۳۷۶۱۹۱۱/۱	۴۰۲۷۸۵۹	۳۸۹۴۲۷۸	۳۴۹۶۹۹۷	۴۱۹۱۷۷۶
آذربایجان غربی	۴۳۲۸۱۹۹/۴	۳۴۳۹۴۴۱	۴۵۰۸۰۸۵	۴۹۷۵۵۰۰	۴۹۶۴۰۳۸
اردبیل	۳۳۸۰۵۷۷/۱	۳۱۴۳۹۹۴	۳۰۹۹۵۳۷	۳۵۶۷۷۳۸	×
اصفهان	۶۵۸۹۴۸۳/۷	۵۸۰۶۴۳۳	۶۳۷۹۹۱۵	۷۲۳۱۷۵۷	۷۵۴۶۰۸۸
البرز	۴۳۳۱۴۶۳/۱	۳۹۳۱۹۸۱	۳۵۱۶۰۶۴	۶۳۰۰۰۰۰	۴۶۳۶۳۶۴
ایلام	۱۹۸۴۲۰۳/۳	۱۸۵۸۸۱۶	۱۸۹۴۲۶۴	۲۰۸۵۸۹۲	۲۰۹۲۴۳۴
بوشهر	۲۴۲۵۵۴۱/۲	۱۷۹۵۳۷۷	۲۳۱۱۲۱۱	۲۶۱۹۸۲۷	۲۷۷۹۲۴۱
تهران	۳۶۳۳۶۷۵/۳	۳۷۸۳۶۶۳	۲۸۱۴۹۵۶	۴۰۵۹۳۵۰	۳۶۶۳۴۶۲
چهارمحال و بختیاری	۳۷۸۶۸۳۶/۰	۲۹۵۰۶۳۰	×	۴۴۹۴۶۷۰	×
خراسان جنوبی	۲۸۸۶۵۴۷/۸	۲۵۵۶۵۰۲	۲۶۴۲۹۵۸	۳۲۷۲۹۱۶	۳۷۱۸۱۵۱
خراسان رضوی	۲۶۹۳۶۴۰/۸	۲۱۵۰۶۱۴	۳۷۸۲۳۳۴	۲۹۱۹۷۳۰	۳۱۹۱۱۰۲
خراسان شمالی	۲۱۰۷۳۶۸/۶	۲۰۷۸۳۴۶	۱۷۰۵۷۸۱	۳۰۲۹۱۲۸	۲۶۵۳۲۸۵
خوزستان	۲۵۰۷۴۶۴/۳	۲۱۲۰۲۲۱	۲۱۶۹۸۳۰	۲۷۹۴۹۲۸	۳۳۴۵۰۹۹
زنجان	۴۲۵۵۹۵۱/۸	۳۴۴۹۷۵۰	۳۹۲۸۲۴۲	۴۷۳۳۱۱۵	۵۸۸۲۸۲۶
سمنان	۳۲۷۸۵۲۶/۸	۲۴۸۱۵۲۴	۳۳۶۴۷۱۴	۳۲۶۰۰۷۳	۴۲۷۴۳۳۶
سیستان و بلوچستان	۱۹۴۲۸۰۰/۱	۱۹۳۶۷۱۲	۱۹۸۲۷۹۰	۱۹۶۲۹۲۷	۱۹۱۶۳۵۵
فارس	۳۴۴۳۴۶۸/۹	۲۸۹۱۵۷۴	۳۳۴۹۷۴۷	۳۸۲۳۷۲۲	۳۹۰۰۷۴۵
قزوین	۴۴۶۷۰۰۳/۴	۳۹۶۶۶۷۸	۴۴۶۵۲۴۱	۴۸۸۱۴۸۷	۴۸۶۷۵۸۵
قم	۳۶۸۱۵۳۰/۷	۲۸۷۶۲۹۶	۳۰۶۷۳۶۱	۴۲۳۷۴۷۵	۴۴۱۶۳۳۹
کردستان	۲۷۵۳۴۰۳/۸	۲۵۱۸۱۷۹	۲۴۹۷۳۲۱	۳۱۸۴۰۳۲	×
کرمان	۴۶۷۹۱۲۷/۶	۴۱۱۶۴۲۵	۶۰۶۵۹۳۴	۴۶۳۴۸۰۴	۶۳۹۰۱۱۰
کرمانشاه	۳۱۶۳۹۸۸/۴	۲۶۳۷۵۹۶	۲۳۸۷۹۶۷	۳۳۵۵۳۶۰	۳۶۵۹۳۳۳
کهگیلویه و بویراحمد	۴۰۳۰۷۲۲/۸	۳۲۷۴۹۳۴	۴۸۷۹۵۶۸	۳۸۹۹۲۱۸	۳۴۶۴۲۱۶
گلستان	۳۸۲۱۵۳۱/۷	۲۷۴۳۴۸۶	۲۷۱۷۴۵۴	۴۷۹۵۰۵۵	۲۹۱۲۴۰۹
گیلان	۱۲۲۹۴۱۱۷/۶	×	×	×	۱۲۲۹۴۱۱۸
لرستان	۳۲۳۵۱۰۷/۶	۲۷۵۹۶۵۷	۲۳۷۷۵۸۶	۳۴۳۴۷۱۶	۴۵۲۹۶۹۷
مازندران	۵۷۲۰۵۶۲/۲	۵۵۹۳۰۷۷	۶۳۲۳۰۱۷	×	۸۶۹۲۳۰۸
مرکزی	۲۹۹۲۲۷۰/۴	۲۹۰۲۷۴۶	۳۲۶۲۷۴۵	۳۰۶۹۷۷۰	۳۵۲۷۲۷۳
هرمزگان	۳۴۹۴۵۶۳/۴	۳۰۹۰۹۰۹	۳۵۸۲۴۱۲	۷۵۸۱۸۱۸	×
همدان	۴۹۷۳۲۴۸/۷	۳۷۷۴۰۵۵	۲۶۲۱۲۱۲	۶۳۷۹۷۲۱	×
یزد	۸۲۲۲۱۰۵/۰	۶۶۸۹۹۴۰	۷۸۳۷۸۰۶	۸۹۱۷۳۷۳	۸۸۸۲۳۲۴

۴۲- متوسط هزینه شخم یک هکتار زمین دیم با تراکتور در فصول و سال ۱۳۹۹ (ریال)

استان	سال	بهار	تابستان	پاییز	زمستان
کل کشور	۲۷۱۱۵۸۰/۰	۲۳۴۳۳۹۵	۲۵۲۲۲۲۷	۲۹۳۰۰۰۳	۲۸۹۷۷۵۵
آذربایجان شرقی	۲۶۳۱۴۸۳/۹	۲۳۵۵۵۹۱	۲۹۹۰۹۸۲	۳۳۰۲۹۶۵	۶۱۶۹۹۶۳
آذربایجان غربی	۳۶۳۸۴۶۵/۳	۲۹۱۸۰۵۲	۳۷۵۵۱۲۲	۴۱۷۹۵۷۶	۳۷۱۵۴۷۰
اردبیل	۳۱۱۴۹۳۷/۰	۳۱۶۹۳۶۷	۴۰۹۸۶۱۱	۳۰۴۵۰۳۹	x
اصفهان	۳۰۸۴۴۸۵/۰	۳۰۱۱۹۷۶	۲۹۷۰۴۸۴	۳۳۸۴۷۷۰	۲۸۲۸۱۲۵
البرز	x	x	x	x	x
ایلام	۱۹۱۷۴۹۰/۷	۱۷۵۰۸۳۵	۱۷۹۴۷۳۷	۱۹۷۰۴۴۳	۲۱۴۴۴۰۹
بوشهر	۱۸۶۷۸۹۰/۸	۱۶۳۷۵۷۸	۱۹۸۷۳۲۴	۱۸۷۰۴۳۶	۲۰۱۸۶۱۷
تهران	۴۰۵۷۶۹۲/۳	۳۲۵۰۰۰۰	۴۵۵۵۵۵۶	۴۱۹۴۳۷۹	x
چهارمحال و بختیاری	۳۲۷۷۳۵۲/۵	۳۲۰۰۰۰۰	x	۳۲۸۱۵۱۳	x
خراسان جنوبی	۳۱۲۷۱۵۶/۴	۲۵۹۰۰۰۰	۱۶۵۳۵۰۳	۳۹۶۸۵۱۴	۳۶۷۰۵۹۵
خراسان رضوی	۲۳۳۰۹۲۳/۴	۱۸۲۷۱۱۸	x	۲۴۹۴۱۵۸	۲۹۷۲۵۸۴
خراسان شمالی	۱۹۲۶۱۳۳/۴	۱۸۹۱۷۴۰	۱۶۶۸۲۳۳	۱۹۰۸۸۳۶	۲۷۵۲۴۲۲
خوزستان	۲۸۴۶۵۹۵/۰	x	x	۲۸۲۷۵۰۴	۶۴۵۱۶۱۳
زنجان	۲۴۲۷۵۱۰/۳	۲۱۸۵۸۲۶	x	۲۸۹۹۱۷۱	x
سمنان	۳۳۴۶۶۰۲/۶	x	x	۳۳۴۹۴۸۱	۳۰۰۰۰۰۰
سیستان و بلوچستان	x	x	x	x	x
فارس	۳۰۵۹۶۵۸/۷	۲۷۲۴۲۶۸	۳۴۰۴۷۶۲	۲۹۳۲۵۰۱	۳۷۶۷۶۸۵
قزوین	۳۱۸۹۱۴۷/۱	۲۹۴۵۱۲۰	x	۳۳۲۶۶۹۰	۴۰۹۵۲۳۸
قم	۴۳۱۰۶۴۵/۲	x	x	۴۳۱۰۶۴۵	x
کردستان	۲۴۰۸۰۳۲/۹	۱۹۹۲۱۲۵	۳۷۰۰۳۶۹	۲۸۱۱۴۴۲	۲۹۷۵۰۰۰
کرمان	x	x	x	x	x
کرمانشاه	۲۴۶۹۳۳۱/۶	۱۹۲۸۴۹۶	x	۲۵۶۵۷۰۶	۲۵۸۵۸۳۷
کهگیلویه و بویراحمد	۳۵۴۲۹۶۶/۲	۲۹۵۹۵۶۳	x	۳۵۸۷۰۲۹	۳۶۳۴۵۶۶
گلستان	۳۶۷۵۵۰۸/۳	۲۵۰۰۰۰۰	۱۷۶۷۱۷۶	۳۷۱۲۰۲۳	۲۸۰۰۰۰۰
گیلان	x	x	x	x	x
لرستان	۲۲۱۴۴۶۰/۸	۲۰۶۵۲۹۱	۱۹۵۹۲۶۸	۲۲۴۲۰۸۱	۲۳۹۴۹۶۱
مازندران	۸۰۳۴۸۸۳/۷	x	x	۸۰۳۴۸۸۴	x
مرکزی	۲۳۱۳۵۶۲/۶	۲۲۲۱۲۲۵	۲۵۱۱۷۳۱	۲۳۹۰۶۵۴	۲۴۸۵۳۳۷
هرمزگان	۷۵۹۱۲۵۴/۸	x	x	۷۵۹۱۲۵۵	x
همدان	۳۵۳۱۹۰۵/۵	۲۹۹۹۴۴۵	۲۵۵۰۰۰۰	۵۳۶۳۵۳۹	x
یزد	x	x	x	x	x

۴۳- متوسط هزینه دیسک یک هکتار زمین آبی با تراکتور در فصول و سال ۱۳۹۹ (ریال)

استان	سال	بهار	تابستان	پاییز	زمستان
کل کشور	۱۶۸۶۸۸۸/۰	۱۶۳۳۳۷۸	۱۳۹۸۵۹۴	۱۸۵۸۱۴۳	۲۰۸۴۲۱۷
آذربایجان شرقی	۱۹۹۵۷۷۷/۵	۲۲۷۰۶۵۸	۱۸۰۸۹۳۴	۱۹۸۲۸۳۶	۴۵۵۸۳۳۳
آذربایجان غربی	۲۶۷۲۸۵۹/۳	۲۵۷۷۳۲۹	×	۲۷۱۰۰۱۴	×
اردبیل	۱۶۸۹۹۶۰/۰	۱۵۸۸۸۹۷	۱۵۶۰۱۲۱	۱۸۰۸۸۴۲	×
اصفهان	۴۷۳۸۹۹۰/۸	۳۸۷۰۱۹۲	۲۲۶۰۸۷۰	۵۱۱۸۵۰۹	۳۲۰۶۸۹۷
البرز	۲۹۵۷۴۴۶/۸	۲۰۰۰۰۰۰	۲۴۰۰۰۰۰	۳۲۱۴۲۸۶	۴۶۵۲۸۴۶
ایلام	۱۴۶۲۹۸۰/۱	۱۳۶۴۸۹۴	۱۴۱۳۰۸۱	۱۵۰۵۶۵۲	۱۵۰۵۱۵۷
بوشهر	۱۱۶۴۸۸۵/۸	۷۷۶۹۷۰	۱۳۷۳۲۴۸	۱۱۳۲۱۱۸	۱۰۴۵۹۸۹
تهران	۲۳۲۴۸۰۶/۱	۳۵۸۹۸۲۹	۱۷۳۲۵۸۹	۲۷۰۵۴۰۳	۱۹۱۲۳۹۹
چهارمحال و بختیاری	×	×	×	×	×
خراسان جنوبی	۱۷۱۹۲۹۸/۲	×	×	۱۷۱۹۲۹۸	×
خراسان رضوی	۱۱۳۵۴۸۱/۹	۹۹۰۰۰۰	×	۱۲۰۳۵۳۵	۱۳۰۸۴۰۰
خراسان شمالی	۱۳۶۴۶۱۰/۵	۹۱۴۱۸۰	×	۱۲۳۳۶۰۷	۲۱۳۲۷۶۱
خوزستان	۱۲۱۷۹۸۲/۶	۱۰۳۳۰۸۳	۱۱۰۲۱۶۳	۱۵۲۷۱۹۸	۱۴۶۷۶۵۰
زنجان	۲۰۹۶۹۰۴/۰	۱۵۷۵۹۴۴	۲۵۴۳۱۱۲	۲۱۵۰۵۴۸	۳۶۵۹۷۵۵
سمنان	×	×	×	×	×
سیستان و بلوچستان	۱۰۶۱۷۶۴/۷	۱۱۳۰۰۰۰	۹۶۴۲۸۶	×	×
فارس	۱۸۲۶۶۱۱/۰	۱۴۳۳۱۲۶	۱۷۸۱۷۴۳	۲۰۲۴۸۷۳	۲۰۶۷۸۷۷
قزوین	۲۲۳۷۵۹۶/۳	۱۹۵۱۳۷۲	۲۳۸۳۰۸۸	۲۴۵۲۵۵۹	۲۵۰۰۰۰۰
قم	۱۱۵۵۴۳۴/۴	×	۸۲۹۳۹۰	۱۳۵۴۵۸۰	۱۴۰۰۴۴۴
کردستان	۱۳۱۹۰۸۲/۱	۱۱۸۹۴۲۷	۱۱۳۴۸۲۱	۱۳۴۷۹۷۷	×
کرمان	×	×	×	×	×
کرمانشاه	۱۸۹۶۷۴۳/۲	۱۵۰۵۰۴۳	۱۶۱۸۴۲۱	۲۰۱۷۲۷۱	۲۱۴۵۲۲۸
کهگیلویه و بویراحمد	۲۰۲۸۴۸۸/۴	۱۷۳۵۴۸۴	۱۷۴۳۴۵۶	۲۳۸۱۹۲۸	۱۳۵۰۰۰۰
گلستان	۱۴۴۲۳۴۵/۱	۱۴۸۷۴۵۶	۱۴۹۵۲۳۲	۱۴۱۲۶۰۰	۱۳۳۳۵۷۷
گیلان	۶۸۹۰۳۰۶/۱	۴۰۰۰۰۰۰	×	×	۷۸۸۰۱۳۷
لرستان	۱۷۹۷۹۲۵/۹	۱۵۸۸۴۸۵	۱۵۰۰۰۰۰	۲۰۰۵۵۸۸	×
مازندران	۴۸۰۶۹۲۱/۹	۴۱۹۴۴۴۴	۶۵۰۲۹۸۰	۶۵۶۲۵۰۰	×
مرکزی	۱۵۵۰۱۵۰/۷	۱۱۶۳۶۳۶	۲۴۴۵۴۵۵	۱۴۴۹۱۸۸	×
هرمزگان	۳۱۳۲۷۸۰/۱	×	۳۱۳۲۷۸۰	×	×
همدان	×	×	×	×	×
یزد	۵۲۴۷۸۹۲/۸	۴۷۳۵۵۱۸	۴۱۶۸۰۳۷	۵۸۸۲۱۶۳	۵۸۷۹۳۵۸

۴۴- متوسط هزینه دیسک یک هکتار زمین دیم با تراکتور در فصول و سال ۱۳۹۹ (ریال)

استان	سال	بهار	تابستان	پاییز	زمستان
کل کشور	۱۳۹۱۶۵۵/۰	۱۲۸۱۳۴۸	۱۱۶۱۷۲۹	۱۴۲۹۰۸۳	۱۳۷۶۶۱۷
آذربایجان شرقی	۱۴۵۲۲۶۰/۱	۱۳۴۰۴۶۷	×	۱۷۹۸۲۹۰	×
آذربایجان غربی	۲۱۹۴۱۲۳/۷	۲۲۵۰۰۰۰	×	۲۱۹۳۶۵۹	×
اردبیل	۲۴۴۶۸۲۰/۸	۲۵۱۱۰۶۳	×	۲۳۹۵۴۹۴	×
اصفهان	×	×	×	×	×
البرز	×	×	×	×	×
ایلام	۱۴۶۱۳۴۰/۲	×	×	۱۴۵۶۶۴۲	۱۵۲۵۰۰۰
بوشهر	۹۵۵۴۰۵/۷	۷۵۱۴۴۴	۸۱۸۹۰۹	۱۰۰۱۷۵۲	۹۶۹۸۸۰
تهران	۱۸۰۰۰۰۰/۰	×	×	×	۱۸۰۰۰۰۰
چهارمحال و بختیاری	×	×	×	×	×
خراسان جنوبی	۱۹۵۵۰۷۶/۹	×	×	۱۸۵۹۱۵۵	۲۰۲۹۵۰۸
خراسان رضوی	۱۲۳۱۵۶۸/۰	۱۱۶۲۹۱۰	×	۱۲۰۳۵۶۶	۱۲۵۶۵۹۶
خراسان شمالی	۱۱۸۰۸۵۳/۶	۸۲۱۰۰۶	×	۱۰۱۰۴۶۵	۱۹۰۶۹۴۴
خوزستان	۱۵۸۴۵۹۴/۲	۱۰۰۰۰۰۰	×	۱۵۸۸۶۴۳	×
زنجان	۱۳۷۶۴۷۰/۶	×	×	۱۳۷۶۴۷۱	×
سمنان	×	×	×	×	×
سیستان و بلوچستان	×	×	×	×	×
فارس	۱۷۵۸۶۶۶/۵	۱۸۶۱۶۲۸	×	۱۶۵۲۹۱۷	۲۳۹۱۱۰۷
قزوین	۱۴۹۳۰۲۶/۴	۱۴۴۱۵۵۲	×	۱۵۰۹۵۶۱	×
قم	×	×	×	×	×
کردستان	۹۹۳۷۵۳/۱	۱۵۰۰۰۰۰	۹۵۲۳۷۵	۹۹۴۲۰۴	×
کرمان	×	×	×	×	×
کرمانشاه	۱۸۰۰۶۹۱/۵	۱۲۵۰۰۰۰	×	۱۸۳۰۲۶۶	۱۹۹۹۵۵۹
کهگیلویه و بویراحمد	۲۸۶۸۸۸۸/۹	×	×	۲۸۶۸۸۸۹	×
گلستان	۱۴۴۶۷۴۵/۷	۹۷۲۶۱۵	۱۰۴۳۷۰۶	۱۴۷۴۰۳۰	۱۰۰۰۰۰۰
گیلان	×	×	×	×	×
لرستان	۱۸۵۶۶۷۳/۱	۱۲۰۰۰۰۰	×	۱۸۶۲۳۷۰	×
مازندران	۴۷۶۳۸۴۶/۹	۴۲۹۱۶۶۷	۴۶۹۸۷۴۷	۶۳۱۸۱۸۲	×
مرکزی	۸۶۹۲۶۸/۳	۸۵۳۷۱۹	×	۸۷۹۳۵۷	×
هرمزگان	×	×	×	×	×
همدان	×	×	×	×	×
یزد	×	×	×	×	×

۴۵- متوسط هزینه درو و خرمنکوبی محصول یک هکتار زمین زراعی با کمباین (زمین آبی) در فصول و سال ۱۳۹۹ (ریال)

استان	سال	بهار	تابستان	پاییز	زمستان
کل کشور	۱۰۲۰۸۵۸/۰	۷۵۶۴۰۶۸	۹۲۷۷۵۸۹	۱۰۸۱۷۴۴۹	۵۹۰۱۴۷۹
آذربایجان شرقی	۷۰۶۱۱۱۲/۷	۵۵۲۲۳۸۹	۷۳۷۶۸۴۷	۷۹۰۹۰۹۱	×
آذربایجان غربی	۹۶۶۶۴۸۰/۸	×	۹۶۶۶۴۸۱	×	×
اردبیل	۴۵۲۲۵۵۲/۸	۵۳۲۸۷۶۷	۴۳۹۴۲۶۴	۶۵۱۸۷۷۱	×
اصفهان	۹۲۱۸۵۸۷/۱	۸۲۷۹۳۵۷	۱۰۰۴۹۸۷۵	۹۰۳۱۹۶۳	×
البرز	۵۵۳۱۲۵۰/۱	۴۹۷۸۸۷۳	۵۷۰۶۳۷۱	۱۰۳۵۴۸۳۹	×
ایلام	۳۸۱۶۵۵۶/۳	۳۱۶۵۳۱۹	×	۶۱۵۸۲۳۳	۵۳۴۷۳۶۸
بوشهر	۲۸۳۳۵۵۹/۰	۲۸۳۳۵۵۹	×	×	×
تهران	۶۹۷۹۵۵۹/۱	۷۱۱۳۸۱۶	۷۳۳۶۲۱۸	۶۴۲۶۳۲۶	×
چهارمحال و بختیاری	۶۶۹۰۱۵۵/۸	۵۱۵۳۸۵۵	۶۱۷۵۳۱۲	۸۹۶۳۲۲۵	×
خراسان جنوبی	۸۳۹۶۵۲۱/۸	۸۴۰۰۱۴۲	۶۰۵۳۱۸۶	۷۵۰۰۰۰۰	×
خراسان رضوی	۵۰۷۱۵۵۰/۰	۵۲۷۱۰۵۰	۴۵۵۰۴۱۰	۱۷۰۴۵۷۷۸	×
خراسان شمالی	۳۱۷۲۸۹۶/۹	۳۳۳۹۶۲۳	۳۱۶۵۱۶۱	۷۰۰۰۰۰۰	×
خوزستان	۵۶۰۰۲۷۵/۶	۳۷۸۷۹۲۷	×	۱۱۱۸۸۳۱۱	۷۵۸۶۶۰۰
زنجان	۹۰۷۶۵۱۲/۸	×	۷۲۳۹۱۴۳	۲۶۰۰۰۰۰۰	×
سمنان	۳۲۹۲۱۷۷/۱	۴۲۶۱۶۵۳	۳۱۰۹۰۰۶	۴۸۵۴۶۵۱	×
سیستان و بلوچستان	۲۰۱۲۰۰۰/۰	۲۰۱۲۰۰۰	×	×	×
فارس	۵۸۴۶۶۰۲/۴	۴۸۸۳۴۹۸	۶۴۱۷۰۴۰	۷۵۸۹۴۲۵	×
قزوین	۶۴۲۴۲۵۱/۸	۶۵۰۰۰۰۰	۶۴۲۴۰۵۸	×	×
قم	۷۱۳۷۳۱۶/۷	۷۱۴۸۲۰۱	۶۸۵۷۱۸۴	×	×
کردستان	۴۴۲۲۴۸۷/۴	۴۰۴۶۰۷۸	۴۳۶۲۴۲۶	۴۸۵۱۱۹۷	×
کرمان	۵۹۵۹۹۴۵/۱	۵۹۵۳۵۰۱	۶۶۹۴۷۳۷	×	×
کرمانشاه	۶۲۶۰۳۹۷/۲	۵۴۶۰۰۶۸	۵۷۴۷۶۲۹	۱۰۹۴۱۶۸۵	×
کهگیلویه و بویراحمد	۵۷۵۹۰۳۴/۶	۴۴۴۹۹۴۵	۵۲۱۶۶۰۸	۹۱۹۱۸۷۱	×
گلستان	۵۷۴۴۲۴۴/۷	۳۴۴۲۰۸۱	۱۳۴۹۲۳۵۴	۱۰۵۶۲۷۰۹	×
گیلان	۲۵۹۵۶۳۸۶/۱	×	۲۵۹۵۶۳۸۶	×	×
لرستان	۶۶۵۲۶۹۴/۱	۴۹۴۵۴۹۵	۷۱۱۸۸۸۶	۱۶۶۰۹۸۵۶	×
مازندران	۲۱۱۶۸۵۱۱/۲	۴۹۴۴۳۶۸	۲۶۷۱۲۹۷۴	۱۷۶۶۳۱۳۶	×
مرکزی	۴۲۱۵۱۲۹/۷	۳۶۲۷۴۵۱	۴۲۱۸۷۲۲	×	×
هرمزگان	۴۴۱۸۹۲۸/۹	۴۸۴۰۳۵۵	×	×	۳۹۸۶۳۳۰
همدان	۳۴۳۳۲۷۶/۰	×	۳۴۳۳۲۷۶	×	×
یزد	۱۰۵۹۱۵۶۷/۴	۱۱۲۲۰۵۹۸	۳۳۸۱۷۳۱	۱۳۸۰۰۰۰۰	×

۴۶- متوسط هزینه درو و خرمنکوبی محصول یک هکتار زمین زراعی با کمباین (زمین دیم) در فصول و سال ۱۳۹۹ (ریال)

استان	سال	بهار	تابستان	پاییز	زمستان
کل کشور	۴۴۷۵۱۲۷/۰	۳۹۲۲۶۷۸	۴۴۵۴۱۹۵	۱۲۳۳۵۱۲۸	×
آذربایجان شرقی	×	×	×	×	×
آذربایجان غربی	۵۸۵۴۵۸۳/۵	×	۵۸۵۴۵۸۳	×	×
اردبیل	۲۷۸۳۵۵۳/۹	۲۷۵۳۷۳۱	۲۷۸۷۸۷۹	×	×
اصفهان	×	×	×	×	×
البرز	×	×	×	×	×
ایلام	۳۱۱۰۱۹۶/۵	۳۱۱۰۱۹۶	×	×	×
بوشهر	۳۳۰۰۰۰/۰	۳۳۰۰۰۰	×	×	×
تهران	۳۰۰۰۰۰/۰	×	×	۳۰۰۰۰۰	×
چهارمحال و بختیاری	۴۲۸۷۱۱۶/۵	۴۲۰۰۰۰	۴۲۴۲۶۴۷	۷۰۰۰۰۰	×
خراسان جنوبی	×	×	×	×	×
خراسان رضوی	۳۰۳۲۵۲۸/۰	۲۹۸۰۵۱۹	۳۰۳۹۷۲۷	×	×
خراسان شمالی	۳۳۹۱۵۷۶/۵	۲۵۰۰۰۰	۳۴۰۳۵۳۸	۲۴۰۰۰۰	×
خوزستان	۳۷۱۷۱۰۲/۹	۳۷۱۷۱۰۳	×	×	×
زنجان	۳۹۵۶۳۵۸/۸	×	۳۹۵۶۳۵۹	×	×
سمنان	۳۲۱۸۴۲۱/۱	×	×	۳۲۱۸۴۲۱	×
سیستان و بلوچستان	×	×	×	×	×
فارس	۴۵۰۰۰۰/۰	×	×	۴۵۰۰۰۰	×
قزوین	۵۴۷۹۹۲۱/۱	×	۵۴۷۹۹۲۱	×	×
قم	×	×	×	×	×
کردستان	۴۱۲۹۱۳۴/۹	×	۴۱۲۹۱۳۵	×	×
کرمان	×	×	×	×	×
کرمانشاه	۴۳۸۷۶۲۳/۸	۳۷۸۲۰۶۰	۴۴۴۰۹۵۲	۵۴۷۸۲۶۱	×
کهگیلویه و بویراحمد	۴۳۴۶۷۹۴/۳	۴۳۶۷۶۹۷	۳۸۴۷۶۱۹	×	×
گلستان	۴۹۰۱۴۲۳/۹	۳۷۹۷۷۲۴	۴۷۳۴۵۱۳	۱۵۲۶۶۳۵۰	×
گیلان	×	×	×	×	×
لرستان	۷۱۹۳۳۶۸/۷	۶۰۰۰۰۰	۷۲۰۵۰۳۴	×	×
مازندران	۷۸۶۶۷۰۷/۶	۷۵۶۱۴۸۸	×	۱۲۱۶۹۰۱۴	×
مرکزی	۴۰۰۰۰۰/۰	×	۴۰۰۰۰۰	×	×
هرمزگان	×	×	×	×	×
همدان	×	×	×	×	×
یزد	×	×	×	×	×

۴۷- متوسط دستمزد یک روز کارگر میوه‌چین (مرد) در فصول و سال ۱۳۹۹ (ریال)

استان	سال	بهار	تابستان	پاییز	زمستان
کل کشور	۱۲۷۴۲۷۴/۰	۱۰۲۶۹۵۳	۱۲۳۲۳۳۸	۱۳۶۵۰۵۷	۱۲۸۱۰۶۹
آذربایجان شرقی	۱۶۶۱۹۱۴/۸	۱۳۵۸۵۱۴	۱۶۴۸۰۹۳	۱۶۸۷۶۹۷	×
آذربایجان غربی	۱۴۵۳۲۶۹/۹	۱۳۴۶۹۲۳	۱۳۸۳۵۷۰	۱۵۱۴۴۶۹	×
اردبیل	۱۲۳۱۵۹۱/۴	۱۳۴۱۶۶۷	۱۲۳۰۰۹۳	۱۵۸۰۹۵۲	×
اصفهان	۱۵۵۱۶۲۰/۹	۱۴۲۴۲۰۴	۱۴۴۵۷۰۹	۱۶۰۴۴۲۳	۲۱۷۸۹۹۰
البرز	۱۴۷۶۲۴۴/۸	۱۳۷۹۷۵۲	۱۵۳۸۷۳۸	۱۵۸۹۴۵۷	×
ایلام	۹۱۷۷۱۹/۱	۸۱۲۵۹۶	۹۷۱۶۱۴	۱۰۶۸۳۰۳	×
بوشهر	۱۲۶۲۱۸۰/۸	۱۰۸۳۰۱۹	۱۴۵۱۰۰۴	۱۴۹۲۶۸۵	۱۲۳۰۷۷۴
تهران	۱۴۴۹۵۸۵/۶	۱۳۰۵۶۶۱	۱۵۹۰۹۱۶	۱۵۴۴۹۱۱	۱۹۲۵۳۷۳
چهارمحال و بختیاری	۱۳۸۹۴۲۶/۴	۱۰۳۱۸۳۴	۱۴۰۰۷۳۵	۱۳۹۶۲۶۴	×
خراسان جنوبی	۸۲۰۷۱۲/۹	۸۰۶۰۹۰	۸۰۸۶۹۰	۸۵۵۱۱۲	×
خراسان رضوی	۱۰۷۴۲۹۶/۶	۸۳۱۵۷۹	۹۸۳۷۴۴	۱۱۲۶۹۷۲	×
خراسان شمالی	۱۰۲۸۰۷۲/۹	۹۱۳۲۶۲	۱۰۵۸۵۸۵	۹۹۱۳۸۷	×
خوزستان	۱۱۲۰۷۳۸/۹	×	۹۶۴۷۳۵	۱۳۱۹۸۹۶	۸۴۲۶۹۷
زنجان	۲۰۲۹۶۷۶/۸	۱۴۰۰۰۰۰	۲۰۲۲۶۲۸	۲۰۳۵۰۰۷	×
سمنان	۱۰۰۹۷۶۷/۳	۱۰۳۶۸۴۲	۱۱۷۵۴۰۴	۹۶۶۶۵۳	×
سیستان و بلوچستان	۵۹۸۶۶۶/۷	۵۵۴۹۳۸	۵۹۹۲۴۶	×	×
فارس	۱۲۷۹۹۲۰/۰	۱۰۷۰۵۴۹	۱۲۹۵۴۸۰	۱۳۳۶۱۱۵	۱۳۹۸۳۳۸
قزوین	۱۶۳۴۵۶۲/۵	۱۲۸۱۸۱۸	۱۶۱۵۸۰۰	۱۶۴۷۳۷۹	×
قم	۱۲۰۴۴۱۷/۳	۱۲۲۰۳۸۷	۱۱۶۶۷۳۴	۲۰۱۶۵۹۴	×
کردستان	۱۲۹۵۲۴۶/۶	۷۲۹۵۰۸	۱۱۹۲۰۰۸	۱۵۰۱۵۱۱	×
کرمان	۱۳۸۳۶۶۶/۵	۸۶۹۸۹۱	۱۱۴۷۰۱۹	۱۴۶۶۶۱۲	۱۵۸۳۷۹۹
کرمانشاه	۱۵۹۰۶۶۲/۴	۱۰۴۲۸۵۷	۱۵۸۷۸۸۴	۱۶۴۶۵۶۲	×
کهگیلویه و بویراحمد	۱۲۷۸۵۹۵/۸	۱۱۱۳۰۴۳	۱۲۹۹۲۲۳	۱۲۹۳۱۰۳	۱۲۰۰۰۰۰
گلستان	۸۳۴۵۹۰/۸	۷۲۳۵۸۷	۸۱۰۵۴۵	۹۱۱۷۴۳	۱۳۰۰۰۰۰
گیلان	۱۳۶۷۸۱۶/۶	×	۱۴۸۱۷۰۵	۱۳۲۱۹۹۶	۱۶۹۲۴۱۴
لرستان	۱۰۲۰۴۳۰/۳	×	۱۲۳۲۸۵۷	۱۰۰۲۹۴۰	×
مازندران	۱۳۱۷۹۸۸/۳	۹۷۸۸۲۱	۹۱۵۶۲۹	۱۴۰۳۶۵۴	×
مرکزی	۱۴۳۱۲۰۴/۲	۹۹۹۰۱۷	۱۴۹۰۱۳۶	۱۴۹۴۶۵۲	۱۴۰۷۱۴۲
هرمزگان	۱۰۰۸۲۴۲/۳	۸۹۹۰۳۷	۹۵۶۱۶۰	۹۹۸۶۱۳	۱۱۴۲۱۵۳
همدان	۱۵۲۳۸۳۳/۴	۱۴۴۵۴۵۵	۱۴۸۳۸۳۲	۱۶۴۶۱۲۵	۱۳۰۲۰۳۰
یزد	۱۴۶۱۱۶۱/۷	۱۲۶۹۳۹۸	۱۴۱۸۲۳۱	۱۵۳۲۴۸۸	۱۷۸۶۶۱۹

۴۸- متوسط دستمزد یک روز کارگر میوه‌چین (زن) در فصول و سال ۱۳۹۹ (ریال)

استان	سال	بهار	تابستان	پاییز	زمستان
کل کشور	۱۰۳۶۲۴۳/۰	۱۱۰۰۹۵۴	۸۶۱۰۰۹	۱۰۵۶۶۹۰	۱۱۲۰۴۹۲
آذربایجان شرقی	۱۱۳۹۴۲۱/۰	۸۸۷۵۰۰	۱۱۶۵۵۴۲	۱۱۳۴۹۰۳	×
آذربایجان غربی	۱۴۵۷۶۳۲/۳	×	۱۲۴۴۴۲۶	۱۴۹۳۷۹۱	×
اردبیل	۱۲۴۰۰۰۰/۰	×	۱۲۴۰۰۰۰	×	×
اصفهان	۱۰۵۵۰۵۷/۹	۱۰۴۴۵۰۹	۹۲۹۴۴۴	۱۱۳۷۸۱۳	×
البرز	۱۱۹۹۹۸۵/۰	۱۱۹۹۷۶۲	۱۳۴۴۸۰۱	۱۳۳۰۴۸۷	۱۲۰۰۰۰۰
ایلام	۸۵۰۸۵۵/۳	۷۷۲۴۱۷	۹۱۴۶۰۳	۹۳۶۲۹۰	×
بوشهر	۱۱۳۷۷۳۵/۱	۸۲۲۶۳۱	۱۰۶۴۸۹۵	۱۰۲۱۴۵۸	۱۱۸۳۲۹۷
تهران	۷۹۴۲۶۱/۴	۷۲۱۴۰۱	۸۷۹۳۷۲	۱۱۳۷۰۱۹	۱۱۰۴۸۷۸
چهارمحال و بختیاری	۱۲۹۷۴۸۹/۱	۹۰۰۰۰۰	۱۳۰۰۰۰۰	۱۰۰۰۰۰۰	×
خراسان جنوبی	۶۳۰۶۴۹/۴	۵۹۷۸۸۵	۶۳۱۲۰۴	۶۶۳۴۴۷	×
خراسان رضوی	۸۶۴۴۸۶/۷	۵۷۴۰۷۴	۷۵۳۳۲۱	۹۶۴۳۱۰	×
خراسان شمالی	۸۴۱۰۲۱/۹	۷۶۵۱۱۵	۸۱۴۱۷۴	۸۸۸۵۴۴	×
خوزستان	۷۷۵۴۷۳/۳	×	۶۹۷۴۵۸	۹۳۶۲۰۱	۶۸۴۸۴۷
زنجان	۱۴۷۹۱۶۶/۷	×	۱۴۷۹۱۶۷	×	×
سمنان	۷۸۴۵۲۸/۲	۸۷۹۱۶۷	۸۱۹۳۰۱	۷۶۳۱۷۷	×
سیستان و بلوچستان	۵۳۷۵۰۰/۰	۵۳۷۵۰۰	×	×	×
فارس	۱۰۳۳۰۲۹/۰	۸۲۸۹۸۶	۱۰۵۵۰۵۷	۱۰۳۴۱۹۳	۱۲۱۶۳۹۴
قزوین	۱۵۳۴۵۴۶/۲	×	۱۵۴۸۵۸۵	۱۵۳۰۶۹۸	×
قم	۸۰۱۰۳۰/۳	۶۹۳۳۲۰	۷۹۹۹۱۵	۸۸۹۵۰۲	×
کردستان	۸۲۳۱۴۸/۱	۶۲۸۵۷۱	۹۳۴۰۶۶	۱۱۱۹۴۸۵	×
کرمان	۹۴۶۹۹۶/۳	۷۲۵۵۱۰	۸۴۰۹۴۶	۱۰۲۱۶۳۸	۱۰۴۹۱۰۰
کرمانشاه	۱۳۴۹۶۷۵/۱	۱۰۷۱۱۸۶	۱۳۷۷۲۴۸	۱۳۳۹۲۲۵	×
کهگیلویه و بویراحمد	۱۱۴۰۵۷۱/۴	×	۹۸۰۰۰۰	۱۲۱۹۱۴۸	×
گلستان	۶۳۳۱۲۳/۵	۵۵۷۵۶۷	۶۲۵۵۲۷	۶۷۲۹۵۶	۸۰۰۰۰۰
گیلان	۱۱۹۹۹۳۳/۵	×	۱۳۷۳۲۱۹	۱۱۷۸۵۳۱	۱۳۲۱۶۳۸
لرستان	۸۴۵۴۸۴/۴	×	۱۷۵۵۵۵۶	۸۲۸۳۳۰	×
مازندران	۱۰۴۲۶۴۹/۵	۸۴۹۹۸۷	۷۷۱۸۴۲	۱۱۴۱۱۱۵	×
مرکزی	۱۰۰۸۴۹۹/۵	۸۹۴۵۳۲	۱۱۰۲۷۵۲	۱۱۴۶۲۶۳	۱۰۰۰۰۰۰
هرمزگان	۹۲۹۷۰۸/۳	۸۵۱۳۶۷	۸۹۵۱۶۶	۹۳۱۳۶۲	۱۰۶۱۱۸۹
همدان	۱۲۶۸۶۳۷/۶	×	۱۲۵۰۶۰۲	۱۳۲۱۲۰۸	۱۱۰۰۰۰۰
یزد	۱۱۳۶۷۰۲/۱	۱۱۰۰۰۰۰	×	۱۴۰۰۰۰۰	×

۴۹- متوسط دستمزد یک روز کارگر دروگر غلات (مرد) در فصول و سال ۱۳۹۹ (ریال)

استان	سال	بهار	تابستان	پاییز	زمستان
کل کشور	۱۷۵۱۴۲۴/۰	۱۱۴۱۹۹۹	۱۹۱۵۵۹۰	۱۴۷۵۵۰۲	×
آذربایجان شرقی	۱۷۹۳۰۳۰/۰	۱۷۵۳۶۶۴	۱۹۰۶۵۹۶	۱۵۲۷۱۱۷	×
آذربایجان غربی	۱۷۳۵۸۲۰/۹	×	۱۷۳۵۸۲۱	×	×
اردبیل	۱۸۵۷۸۶۱/۷	×	۱۸۵۷۸۶۲	×	×
اصفهان	۱۷۹۰۴۹۲/۹	۱۲۳۹۳۱۶	۱۴۷۷۸۰۶	۲۰۶۲۰۹۶	×
البرز	۱۵۱۰۷۹۸/۱	۱۵۰۰۰۰۰	۱۵۱۷۲۹۳	×	×
ایلام	۹۶۱۹۳۵/۹	۹۰۷۰۹۲	×	۱۲۴۷۶۱۸	×
بوشهر	۱۳۱۴۸۲۷/۶	×	×	۱۳۱۴۸۲۸	×
تهران	۱۶۷۷۹۲۸/۸	۱۴۰۰۰۰۰	۱۷۱۵۰۳۸	۱۵۰۰۰۰۰	×
چهارمحال و بختیاری	۱۲۵۲۹۳۷/۳	۱۰۳۷۴۳۰	۱۲۹۵۸۳۸	۱۳۱۹۸۲۵	×
خراسان جنوبی	۷۶۳۴۶۸/۸	۷۳۶۰۹۶	۶۸۲۳۷۳	۸۹۷۲۹۷	×
خراسان رضوی	۹۴۲۵۹۲/۶	۷۶۴۱۴۱	۹۷۰۶۳۵	×	×
خراسان شمالی	۱۰۹۱۲۷۷/۲	۹۲۸۶۵۰	۱۱۳۹۶۹۰	۱۰۴۷۴۰۰	×
خوزستان	۱۳۶۵۳۸۴/۶	۱۳۱۲۱۱۳	×	۱۴۴۴۲۷۵	×
زنجان	۱۸۲۴۳۵۴/۳	۱۳۹۴۴۸۳	۱۸۴۶۸۴۷	۱۸۲۹۵۸۴	×
سمنان	۹۴۲۴۲۴/۲	×	۹۴۲۴۲۴	×	×
سیستان و بلوچستان	۵۳۷۵۰۰/۰	۵۳۷۵۰۰	×	×	×
فارس	۱۲۸۰۸۹۰/۴	۱۳۳۰۷۸۱	۱۰۱۳۳۳۳	۱۳۳۰۳۷۹	×
قزوین	×	×	×	×	×
قم	۱۳۹۱۶۴۲/۲	۱۲۷۸۶۱۵	۱۴۳۶۸۹۹	×	×
کردستان	۱۲۲۴۶۹۸/۲	۱۰۸۴۱۷۳	۱۲۷۳۵۹۲	×	×
کرمان	۱۱۲۵۹۶۰/۵	۱۱۱۷۸۵۷	۱۰۰۰۰۰۰	۱۱۶۵۰۴۹	×
کرمانشاه	۱۳۶۳۴۴۷/۶	۱۱۲۲۱۲۴	۱۴۰۹۷۲۸	۱۲۰۳۷۷۹	×
کهگیلویه و بویراحمد	۱۴۵۹۷۰۸/۱	۱۳۴۷۱۵۰	۱۴۶۷۸۱۸	۱۵۸۵۳۹۶	×
گلستان	۸۷۹۱۱۳/۸	۹۸۴۲۱۹	۸۳۴۶۶۲	۱۰۰۰۰۰۰	×
گیلان	۲۵۷۳۰۲۹/۸	×	۲۵۷۳۰۳۰	×	×
لرستان	۱۰۰۰۰۰۰/۰	×	×	۱۰۰۰۰۰۰	×
مازندران	۱۶۶۸۶۲۲/۷	۹۰۹۷۶۳	۱۶۷۲۹۱۴	×	×
مرکزی	۱۶۰۷۹۲۶/۲	×	۱۷۰۶۲۵۰	۱۶۰۳۱۸۸	×
هرمزگان	×	×	×	×	×
همدان	۱۲۰۰۰۰۰/۰	×	۱۲۰۰۰۰۰	×	×
یزد	۱۴۴۲۹۷۹/۱	۱۳۰۲۲۲۶	۱۵۰۳۶۰۴	۱۷۹۷۷۲۷	×

۵۰- متوسط دستمزد یک روز کارگر وجین کار و تنک کار (مرد) در فصول و سال ۱۳۹۹ (ریال)

استان	سال	بهار	تابستان	پاییز	زمستان
کل کشور	۱۱۳۷۸۰۳/۰	۱۰۹۷۹۹۲	۱۱۶۵۵۹۲	۱۲۷۳۹۸۵	۱۲۵۵۴۸۲
آذربایجان شرقی	۱۴۳۰۱۱۷/۳	۱۳۸۸۳۱۷	۱۴۷۱۸۰۱	×	۲۴۶۹۳۸۵
آذربایجان غربی	۱۱۹۵۳۲۸/۳	۱۱۸۷۵۱۲	۱۲۲۱۶۶۴	×	×
اردبیل	۹۵۲۸۵۰/۰	۹۳۷۱۱۸	۱۳۰۰۰۰۰	×	×
اصفهان	۱۴۰۰۹۲۲/۸	۱۲۴۶۶۵۷	۱۴۵۷۴۴۹	۱۵۰۰۰۰۰	×
البرز	۱۵۱۰۳۴۴/۸	۱۲۰۰۰۰۰	۱۶۲۸۵۷۱	×	×
ایلام	×	×	×	×	×
بوشهر	۱۴۵۴۰۵۴/۱	×	×	۱۴۵۹۳۷۵	۱۴۲۰۰۰۰
تهران	۱۳۳۲۷۰۳/۳	۱۲۸۱۰۳۶	۱۳۳۹۷۲۳	۱۴۲۶۳۹۶	۱۳۳۶۳۶۴
چهارمحال و بختیاری	۱۱۳۱۸۰۲/۷	۹۵۰۰۰۰	۱۱۲۰۶۹۰	۱۲۲۱۸۳۱	×
خراسان جنوبی	۷۸۱۱۵۹/۴	۶۶۶۶۶۷	۸۰۵۲۶۳	×	×
خراسان رضوی	۷۳۱۴۵۵/۸	۷۴۱۳۶۲	۶۹۹۳۹۳	×	×
خراسان شمالی	۱۰۲۹۱۵۳/۶	۸۳۸۸۸۱	۹۲۰۳۲۵	۱۱۵۱۲۰۷	۱۴۲۳۸۱۶
خوزستان	۶۶۶۹۲۴/۲	۷۰۰۰۰۰	۸۰۷۰۳۷	۶۷۴۹۸۳	۶۵۰۷۳۱
زنجان	۱۵۵۷۸۹۴/۲	۱۵۴۹۵۳۵	۱۵۰۹۳۱۹	×	۱۹۷۸۵۰۴
سمنان	۸۲۴۱۵۵/۲	۸۳۹۸۸۲	۸۰۱۱۵۵	×	×
سیستان و بلوچستان	×	×	×	×	×
فارس	۱۱۱۴۱۵۳/۸	۱۰۲۸۲۳۹	۱۱۴۲۹۱۴	۱۳۵۴۱۷۹	۱۵۰۹۴۶۹
قزوین	۱۴۸۵۱۲۵/۴	۱۳۵۲۷۶۷	۱۵۰۷۷۹۷	×	×
قم	۱۶۲۶۵۵۸/۱	۱۰۵۹۷۷۰	۱۳۷۵۵۷۴	۱۹۸۸۵۶۰	۲۰۸۹۳۰۶
کردستان	۸۵۳۰۳۰/۳	۸۵۳۰۳۰	×	×	×
کرمان	×	×	×	×	×
کرمانشاه	۱۰۱۰۱۵۷/۰	۱۰۱۰۱۵۷	×	×	×
کهگیلویه و بویراحمد	۱۵۰۱۴۳۲/۳	۱۲۰۰۰۰۰	۱۴۴۶۸۷۵	۱۵۰۰۰۰۰	۱۵۶۰۱۶۵
گلستان	۷۳۴۶۷۷/۱	۶۹۶۵۷۷	۶۹۸۲۵۲	۹۳۱۱۰	۹۳۳۰۸۰
گیلان	×	×	×	×	×
لرستان	۷۷۶۸۵۹/۵	۷۰۰۰۰۰	۱۰۰۰۰۰۰	×	×
مازندران	۱۶۶۰۷۵۲/۳	۱۶۳۶۱۱۲	۲۱۵۸۱۹۱	×	×
مرکزی	۱۰۶۷۲۴۸/۱	۱۰۰۴۹۸۸	۱۱۳۷۷۴۱	×	×
هرمزگان	۸۹۰۰۰۰/۰	۸۹۰۰۰۰	×	×	×
همدان	۱۴۲۳۶۵۰/۶	۱۴۲۳۶۵۱	×	×	×
یزد	×	×	×	×	×

۵۱ - متوسط دستمزد یک روز کارگر و جین کار و تنک کار (زن) در فصول و سال ۱۳۹۹ (ریال)

استان	سال	بهار	تابستان	پاییز	زمستان
کل کشور	۱۰۵۶۳۵۹/۰	۱۱۵۸۳۴۱	۱۲۵۷۲۴	۱۰۳۰۳۸	۷۳۰۴۷۳
آذربایجان شرقی	۱۳۸۸۶۸۷/۴	۱۳۶۲۳۷۰	۱۴۳۰۴۰۶	x	x
آذربایجان غربی	۱۰۲۹۷۶۰/۱۰	۹۹۷۹۰۶	۱۰۹۹۸۰۰	x	x
اردبیل	۹۵۵۵۳۶/۳	۹۴۹۹۵۶	۱۲۸۹۴۷۴	x	x
اصفهان	۱۱۲۹۵۸۵/۸	۱۰۱۲۵۰۰	۱۱۵۱۸۵۲	۱۵۰۰۰۰۰	x
البرز	۱۲۶۱۳۳۳/۳	۱۰۲۸۵۷۱	۱۳۱۴۷۵۴	x	x
ایلام	x	x	x	x	x
بوشهر	۱۰۲۳۵۲۹/۴	x	x	۱۰۰۰۰۰۰	۱۰۸۸۸۸۹
تهران	۷۲۶۱۹۸/۹	۶۸۱۷۹۷	۶۹۹۲۸۶	۱۰۱۰۱۶۹	۱۳۰۰۰۰۰
چهارمحال و بختیاری	x	x	x	x	x
خراسان جنوبی	x	x	x	x	x
خراسان رضوی	۵۳۹۸۸۴/۴	۵۳۰۶۰۳	۵۶۸۳۸۲	x	x
خراسان شمالی	۶۹۷۱۷۴/۷	۶۱۲۴۵۲	۷۲۳۱۳۹	۹۲۱۴۴۶	x
خوزستان	۶۱۱۴۰۱/۲	۴۴۷۸۰۰	۵۴۱۷۵۰	۶۲۷۲۷۶	۶۴۰۷۵۶
زنجان	۱۴۳۱۳۶۶/۱	۱۴۳۱۳۶۶	x	x	x
سمنان	۵۹۰۷۹۹/۸	۵۷۵۶۲۰	۶۲۹۰۹۸	x	x
سیستان و بلوچستان	x	x	x	x	x
فارس	۹۰۰۳۸۲/۱	۸۷۹۷۱۸	۹۰۱۶۸۷	۹۴۲۵۷۴	۱۱۲۴۰۵۸
قزوین	۱۴۴۰۳۶۹/۶	۱۳۱۴۸۴۶	۱۴۴۲۸۷۷	x	x
قم	۱۰۳۹۸۰۱/۶	۶۹۴۲۸۶	۱۳۵۲۸۵۷	۱۰۵۲۱۹۳	۱۰۰۷۲۳۴
کردستان	۶۹۶۲۹۶/۳	۶۴۳۶۹۷	۷۴۰۰۰۰	۹۰۰۰۰۰	x
کرمان	x	x	x	x	x
کرمانشاه	۹۹۶۲۱۹/۳	۹۹۶۲۱۹	x	x	x
کهگیلویه و بویراحمد	۹۶۳۷۲۹/۸	x	۹۶۳۷۳۰	x	x
گلستان	۵۸۴۹۷۲/۰	۵۲۷۶۷۱	۵۷۷۱۱۲	۶۱۳۴۱۵	۶۷۴۴۷۶
گیلان	۱۶۷۳۶۴۹/۶	۱۶۷۳۶۵۰	x	x	x
لرستان	۶۷۸۲۶۰/۹	۶۰۰۰۰۰	۸۰۰۰۰۰	x	x
مازندران	۱۲۰۳۷۳۴/۵	۱۱۸۷۰۲۱	۱۹۸۰۴۱۷	x	۱۶۶۳۴۳۳
مرکزی	۸۴۲۴۷۷/۹	۸۰۰۰۰۰	۹۱۸۵۱۹	x	x
هرمزگان	x	x	x	x	x
همدان	۱۳۹۰۳۸۴/۶	۱۳۹۰۳۸۵	x	x	x
یزد	x	x	x	x	x

۵۲ - متوسط دستمزد یک روز کارگر نهرکش و مرزبند (مرد) در فصول و سال ۱۳۹۹ (ریال)

استان	سال	بهار	تابستان	پاییز	زمستان
کل کشور	۱۴۵۴۳۷۲/۰	۱۵۱۷۹۹۱	۱۱۸۹۵۵۸	۱۳۵۷۱۴۹	۱۵۹۲۶۱۱
آذربایجان شرقی	۱۶۰۶۹۲۱/۹	۱۲۷۵۴۴۰	۱۳۲۵۲۹۱	۱۷۰۲۴۴۳	۲۱۶۸۶۴۳
آذربایجان غربی	۱۳۳۶۶۷۵/۵	۱۳۳۶۶۷۵	×	×	×
اردبیل	۱۴۸۷۷۵۶/۲	۱۲۷۲۳۱۹	۱۷۳۱۷۰۲	۲۰۶۷۷۹۷	×
اصفهان	۱۴۴۵۰۸۴/۳	۱۱۴۷۴۹۰	۱۰۷۱۴۲۹	۱۶۴۸۰۴۷	۲۰۶۸۶۸۷
البرز	۱۶۶۷۲۲۸/۹	۱۳۵۱۶۶۷	۱۵۰۲۵۰۰	۱۷۲۱۷۰۳	۱۹۳۰۳۵۷
ایلام	۱۰۴۵۱۶۶/۴	۸۷۳۶۱۹	۹۶۳۵۶۱	۱۲۱۹۸۴۱	۱۳۶۹۸۹۷
بوشهر	۱۴۸۷۸۰۴/۹	×	×	۱۴۸۷۸۰۵	×
تهران	۱۳۸۴۷۴۷/۱	۱۲۹۲۴۳۶	۱۲۴۳۲۴۳	۱۵۶۳۶۳۶	۱۷۷۳۰۶۴
چهارمحال و بختیاری	×	×	×	×	×
خراسان جنوبی	۶۱۸۱۸۱/۸	×	×	×	۶۱۸۱۸۲
خراسان رضوی	۷۷۷۸۱۴/۶	۶۹۱۱۴۶	×	۹۲۹۰۹۱	×
خراسان شمالی	۱۰۹۶۹۱۶/۱	۱۰۰۹۰۵۹	۱۱۴۸۱۰۵	۱۰۶۹۱۹۸	۱۲۲۷۷۳۹
خوزستان	۱۱۰۱۰۶۶/۱	۱۰۴۶۶۷۷	۱۱۱۸۱۸۰	۱۱۹۷۰۶۱	۱۰۶۳۴۶۴
زنجان	۱۷۰۰۰۰/۰	۱۷۰۰۰۰۰	×	×	×
سمنان	۱۰۱۵۱۲۹/۳	۸۷۰۷۴۶	×	۱۰۷۱۸۳۰	۱۲۰۰۰۰۰
سیستان و بلوچستان	×	×	×	×	×
فارس	۱۳۸۸۶۲۰/۴	۱۱۵۳۷۱۸	۱۴۰۳۹۳۷	۱۴۶۹۱۶۴	۱۶۷۱۷۱۹
قزوین	۱۳۷۵۰۰۰/۰	۱۳۷۵۰۰۰	×	×	×
قم	۱۷۰۴۰۹۲/۴	۱۰۹۱۵۷۵	۱۳۳۵۱۱۳	۱۹۹۹۰۸۹	۲۱۲۹۷۸۸
کردستان	۱۰۱۰۰۳۳/۴	۱۰۰۸۴۵۱	×	۸۵۰۰۰۰	۱۸۰۰۰۰۰
کرمان	×	×	×	×	×
کرمانشاه	۱۵۰۰۰۰۰/۰	×	×	×	۱۵۰۰۰۰۰
کهگیلویه و بویراحمد	۱۵۸۵۹۲۳/۸	۱۷۰۰۰۰۰	۱۵۸۱۷۶۳	×	×
گلستان	۱۱۱۷۶۴۹/۰	۱۱۶۲۵۷۱	۱۰۶۸۱۰۰	۹۷۷۱۹۳	۱۰۰۰۰۰۰
گیلان	۱۷۶۷۵۵۳/۷	۱۷۶۷۵۵۴	×	×	×
لرستان	×	×	×	×	×
مازندران	۱۷۸۹۲۲۲/۹	۱۷۸۹۲۲۳	×	×	×
مرکزی	۱۵۴۰۵۸۸/۲	×	۱۳۱۶۶۶۷	۱۵۸۸۵۷۱	×
هرمزگان	۹۴۵۰۵۵/۳	×	۹۴۳۲۶۳	۱۲۰۰۰۰۰	×
همدان	۱۳۰۰۰۰۰/۰	۱۳۰۰۰۰۰	×	×	×
یزد	۱۶۰۸۸۳۹/۷	۱۲۹۹۲۴۱	۱۴۷۵۸۷۹	۱۶۱۵۶۱۴	۱۸۱۲۷۲۴

۵۳ - متوسط دستمزد یک روز کارگر بیلزن زمین زراعی (مرد) در فصول و سال ۱۳۹۹ (ریال)

استان	سال	بهار	تابستان	پاییز	زمستان
کل کشور	۱۳۵۵۴۳۳/۰	۱۱۸۷۴۸۷	۱۲۷۲۹۷۱	۱۵۱۳۰۸۶	۱۷۰۵۷۰۴
آذربایجان شرقی	۱۶۴۶۹۹۳/۹	۱۴۰۲۲۸۷	×	۱۷۴۰۷۴۴	۲۳۲۵۵۹۱
آذربایجان غربی	۱۳۴۲۳۸۲/۶	۱۳۰۹۷۲۵	۱۴۴۰۸۵۷	۱۷۰۰۰۰۰	۲۰۰۰۰۰۰
اردبیل	۱۲۰۰۰۰۰/۰	×	×	۱۲۰۰۰۰۰	×
اصفهان	۱۶۲۷۹۰۲/۱	۱۲۶۴۷۳۹	۱۲۸۷۵۰۰	۱۹۱۲۵۱۰	۱۹۵۹۰۹۷
البرز	۱۶۷۷۹۵۰/۵	۱۴۶۰۴۶۲	۱۳۹۳۵۸۳	۱۷۱۹۲۹۸	۱۹۹۳۳۴۹
ایلام	۱۰۳۳۸۵۰/۹	۸۷۲۸۸۰	۹۷۱۵۴۶	۱۲۲۱۳۰۲	۱۳۶۳۵۴۳
بوشهر	۱۳۴۵۳۲۲/۶	×	۱۴۹۶۴۴۷	۱۳۲۷۴۲۰	×
تهران	۱۴۸۷۵۵۳/۴	۱۳۰۴۵۲۲	۱۵۲۷۳۲۳	۱۷۱۴۲۰۱	۱۹۰۴۱۶۷
چهارمحال و بختیاری	۱۱۱۹۴۰۲/۸	۹۵۳۷۹۴	۱۱۸۲۷۲۷	۱۲۶۵۰۲۰	×
خراسان جنوبی	۷۳۶۳۶۳/۶	۷۰۰۰۰۰	×	۹۰۰۰۰۰	۸۰۰۰۰۰۰
خراسان رضوی	۹۲۵۷۸۳/۵	۸۰۴۵۱۸	×	۱۰۳۴۵۹۵	×
خراسان شمالی	۱۰۹۸۷۰۳/۵	۹۵۱۳۲۶	۱۱۷۸۸۶۹	۱۰۲۶۲۶۸	۱۰۸۲۴۵۲
خوزستان	۱۶۴۲۴۰۴/۰	۱۰۰۰۰۰۰	۱۱۶۸۲۳۵	۲۰۵۴۷۸۳	۷۷۳۵۲۹
زنجان	×	×	×	×	×
سمنان	۱۱۵۰۵۲۱/۶	۱۰۰۵۴۸۶	۱۰۳۹۲۸۳	۱۲۷۲۰۶۴	۱۳۰۰۷۸۱
سیستان و بلوچستان	۵۴۸۲۴۸/۷	۵۵۹۲۳۱	۶۰۰۰۰۰	۵۵۳۶۷۶	۴۸۸۸۸۹
فارس	۱۳۴۴۶۸۲/۴	۱۰۵۸۰۶۷	۱۳۹۰۶۲۵	۱۴۷۸۴۹۲	۱۶۲۶۸۲۵
قزوین	×	×	×	×	×
قم	۱۸۳۶۰۵۴/۷	×	۱۳۰۳۵۵۷	۲۰۰۶۴۹۴	۲۱۲۹۰۸۹
کردستان	۱۲۸۵۱۶۱/۳	۱۰۰۴۴۴۴	۱۴۰۰۰۰۰	×	×
کرمان	۱۳۰۷۶۹۲/۳	۸۱۴۸۱۵	×	۱۵۰۰۰۰۰	۱۵۱۷۲۴۱
کرمانشاه	۱۳۲۹۰۳۲/۳	۱۳۲۹۰۳۲	×	×	×
کهگیلویه و بویراحمد	۱۱۹۴۳۱۷/۵	۱۱۴۵۱۶۱	۱۱۵۹۰۹۱	۱۲۲۴۳۱۲	۱۲۷۷۵۴۶
گلستان	۸۱۵۴۹۶/۲	۷۴۲۷۴۸	۷۸۷۳۵۶	۸۵۷۰۴۹	۹۶۴۵۴۵
گیلان	×	×	×	×	×
لرستان	×	×	×	×	×
مازندران	۲۰۱۱۴۰۳/۵	۲۰۱۱۴۰۴	×	×	×
مرکزی	×	×	×	×	×
هرمزگان	۹۴۱۹۶۸/۶	۸۹۴۱۴۳	۹۶۶۰۳۵	×	×
همدان	۱۳۹۶۸۴۸/۰	۱۴۱۴۴۶۷	۱۳۵۵۱۲۸	۱۴۱۰۰۰۰	×
یزد	۱۳۸۶۴۲۰/۳	۱۱۵۸۱۳۱	۱۳۲۰۵۳۳	۱۴۷۹۸۴۲	۱۵۷۱۹۵۳

۵۴ - متوسط دستمزد یک روز کارگر بیلزن باغ (مرد) در فصول و سال ۱۳۹۹ (ریال)

استان	سال	بهار	تابستان	پاییز	زمستان
کل کشور	۱۴۱۶۶۲۰/۰	۱۴۷۶۰۸۸	۱۲۴۳۵۸۵	۱۳۷۸۹۷۵	۱۶۷۵۶۸۷
آذربایجان شرقی	۱۲۶۳۲۹۷/۱	۱۱۷۸۹۶۵	۱۳۰۰۱۷۹	۱۵۸۱۱۱۱	۱۹۰۸۵۱۷
آذربایجان غربی	۱۳۵۸۴۱۱/۳	۱۳۱۱۰۴۶	x	۱۷۷۲۱۳۱	۱۹۶۰۶۲۱
اردبیل	۱۲۲۲۰۲۷/۱	۱۱۴۳۱۴۲	x	۱۳۶۲۳۰۶	x
اصفهان	۱۴۷۹۶۱۵/۵	۱۲۳۸۹۲۸	۱۶۰۰۰۰۰	۱۶۲۵۷۱۴	۱۷۷۹۶۰۵
البرز	۱۵۰۰۴۱۸/۴	۱۴۹۹۸۸۲	۱۳۸۸۴۶۲	۱۶۰۶۱۳۵	۲۲۱۹۴۷۹
ایلام	۹۳۸۷۰۵/۵	۸۵۰۵۴۲	۱۰۱۰۱۳۵	x	x
بوشهر	۱۲۷۳۲۰۹/۲	۱۰۳۳۷۲۵	۱۴۰۶۷۷۳	۱۴۰۴۲۱۵	۱۴۴۸۶۵۰
تهران	۱۵۸۵۹۱۳/۲	۱۲۵۰۶۹۶	۱۳۰۳۱۴۶	۱۶۲۸۱۶۳	۲۰۲۶۲۴۴
چهارمحال و بختیاری	۱۱۶۳۲۴۸/۷	۱۰۸۶۰۶۰	۱۲۳۶۳۳۹	۱۳۶۴۸۴۷	x
خراسان جنوبی	۷۶۴۱۳۴/۹	۷۵۷۹۳۶	x	x	۱۰۰۰۰۰۰
خراسان رضوی	۹۰۵۳۹۶/۸	۸۳۹۷۵۸	x	x	۱۲۶۴۹۰۹
خراسان شمالی	۱۰۴۰۱۱۶/۷	۱۰۰۶۰۶۷	۱۰۸۱۵۷۹	۱۱۴۷۷۷۶	۱۲۴۰۴۳۸
خوزستان	۷۶۰۰۲۷/۹	۵۴۵۰۰۰	۸۰۰۰۰۰۰	۸۵۷۱۴۳	۷۷۰۹۶۸
زنجان	۲۲۴۰۴۹۴/۲	۲۲۴۰۴۹۴	x	x	x
سمنان	۱۰۳۸۹۳۳/۵	۹۲۴۲۸۲	x	x	۱۲۶۴۰۹۸
سیستان و بلوچستان	x	x	x	x	x
فارس	۱۲۶۴۷۱۲/۵	۱۱۰۰۷۰۷	۱۲۶۷۵۷۴	۱۳۹۴۸۱۲	۱۴۹۰۹۷۷
قزوین	۱۶۸۱۲۷۴/۸	۱۶۸۱۲۶۴	x	۱۸۰۹۴۸۳	x
قم	۱۷۴۶۳۲۹/۱	۱۱۰۷۵۹۷	x	x	۲۱۳۴۳۱۳
کردستان	۱۰۳۱۶۷۵/۳	۱۰۱۷۷۰۸	۹۶۹۲۳۱	۱۱۷۰۵۸۸	۱۸۱۵۳۸۵
کرمان	۱۲۹۷۹۱۴/۹	۱۰۸۶۱۹۴	۹۳۷۵۰۰	۱۳۴۶۹۸۰	۱۶۰۵۸۲۱
کرمانشاه	۱۴۸۲۹۴۶/۷	۱۱۹۷۷۷۷	x	x	۲۱۵۱۷۰۷
کهگیلویه و بویراحمد	۱۳۴۹۶۲۱/۱	۱۲۴۳۴۹۳	۱۱۶۶۹۳۵	x	۱۴۶۷۵۱۶
گلستان	۸۴۵۶۱۴/۰	۶۸۱۰۳۴	۹۰۰۰۰۰۰	۱۳۰۷۶۹۲	۹۶۲۵۰۰
گیلان	۱۷۰۸۵۸۲/۷	۹۱۷۲۸۱	x	x	۱۸۳۳۵۲۵
لرستان	۱۵۰۰۰۰۰/۰	x	x	x	۱۵۰۰۰۰۰
مازندران	۱۷۰۱۰۴۲/۰	x	x	x	۱۷۰۱۰۴۲
مرکزی	۱۴۵۶۵۳۲/۸	۱۴۴۶۶۰۹	x	۱۵۱۲۳۱۷	۱۸۶۳۱۵۸
هرمزگان	۹۲۲۷۲۷/۳	۸۸۲۶۷۳	۱۱۲۵۰۰۰	x	x
همدان	۱۴۲۰۲۱۲/۸	۱۴۳۵۵۷۶	۱۲۰۰۰۰۰	۱۴۴۲۵۲۹	x
یزد	۱۵۸۳۸۹۵/۴	۱۲۹۸۳۸۴	۱۳۳۴۹۵۳	۱۶۹۲۹۷۱	۱۶۸۸۵۶۱